



Gesamtauswertungen Fallbesprechungen WiSe 22/23

Erfasste Fragebögen = 384

Auswertungsteil der geschlossenen Fragen

Legende

Fragestext

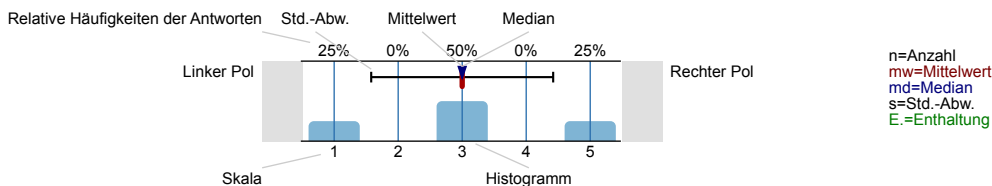

1. 1 Fragen über den/die Studierende/n

1.1) a) Im Rahmen welchen Studiengangs besuchen Sie die Fallbesprechung?

Jur. Staatsexamen	<input type="checkbox"/>	97.5%	n=356
Nebenfach	<input type="checkbox"/>	2.5%	

1.2) b) In welchem Fachsemester sind Sie?

1	<input type="checkbox"/>	61.1%	n=368
2	<input type="checkbox"/>	13.9%	
3	<input type="checkbox"/>	22.8%	
4	<input type="checkbox"/>	1.4%	
5	<input type="checkbox"/>	0.8%	

1.3) c) Ich besuche diese Fallbesprechung ... (Mehrfachnennungen möglich)

... wegen der fachlichen Kompetenz des/der Veranstalters/in	<input type="checkbox"/>	36.5%	n=381
... wegen der günstigen Veranstaltungszeit	<input type="checkbox"/>	38.6%	
... weil alle anderen Fallbesprechungen schon weitgehend belegt waren	<input type="checkbox"/>	9.2%	
... ich habe mich einfach irgendwo eingetragen	<input type="checkbox"/>	35.2%	

1.4) d) Wie oft haben Sie an der Fallbesprechung teilgenommen?

selten	<input type="checkbox"/>	0.8%	n=361
gelegentlich	<input type="checkbox"/>	1.4%	
meistens	<input type="checkbox"/>	25.2%	
immer	<input type="checkbox"/>	72.6%	

2. 2 Fragen zur konkreten Fallbesprechung (Bewertung des/der Fallbesprechungsleiters/in

2.1) a) Haben Sie den Eindruck, dass der/die Fallbesprechungsleiter/in die Veranstaltung gut vorbereitet?

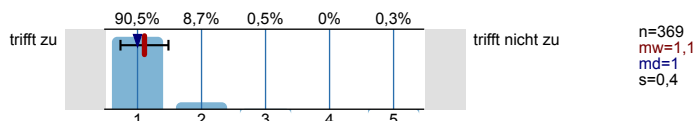

- 2.2) b) Während der Fallbesprechung herrschte eine angenehme Arbeitsatmosphäre.

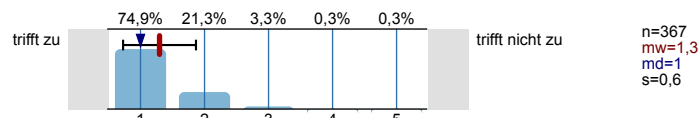

- 2.3) c) Wie beurteilen Sie ihre eigene Mitarbeit?

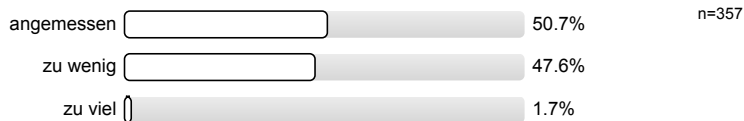

- 2.4) d) Versucht der/die Fallbesprechungsleiter/in, möglichst alle Teilnehmer/innen in die Falllösung einzubinden und ermutigt er/sie die Teilnehmer zur aktiven Mitarbeit?

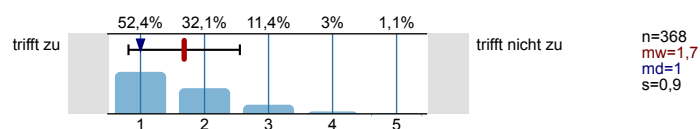

- 2.5) e) Bereitet die Fallbesprechung gut auf die Klausursituation vor, etwa indem aufgezeigt wird, welche Fehler dort zu vermeiden sind und worauf ein/e Korrektor/in besonders wert legt?

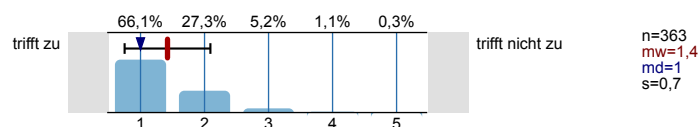

- 2.6) f) Wie beurteilen Sie die didaktische Fähigkeit des/der Fallbesprechungsleiters/in? (insbesondere: klare Darstellung von schwierigen Fragen, angemessene Antwort auf Fragen)

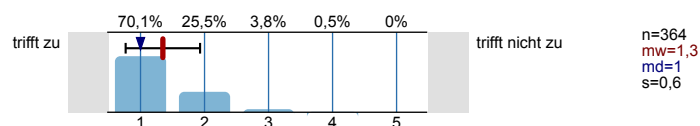

- 2.7) g) Fand die Fallbesprechung bisher regelmäßig statt bzw. wurden ausgefallene Termine auch nachgeholt?



- 2.8) Wie viele ausgefallene Veranstaltungstermine wurden nicht nachgeholt?

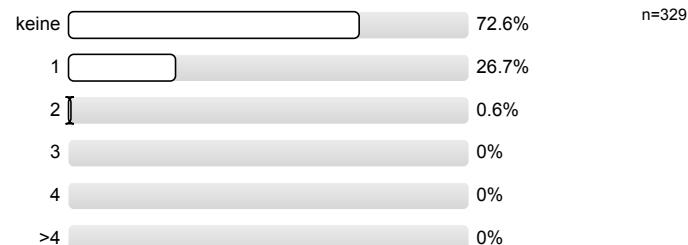

- 2.9) h) Wie beurteilen Sie die Fallbesprechung insgesamt?

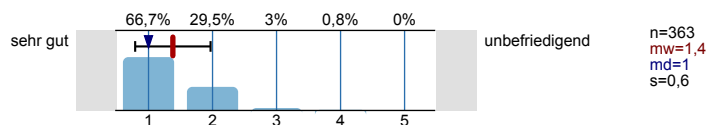

3. 3 Fragen zum allgemeinen Zuschnitt der Fallbesprechung (Bewertung des von der Juristischen Fakultät erstellten Konzepts)

- 3.1) a) Halten Sie das Angebot an Fallbesprechungen neben dem üblichen Vorlesungsprogramm für ausreichend?

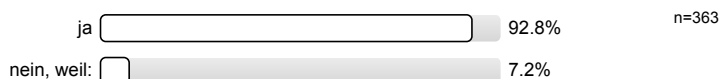

- 3.3) b) Wie beurteilen Sie die Qualität der von der Fakultät vorgegebenen Unterrichtsmaterialien?

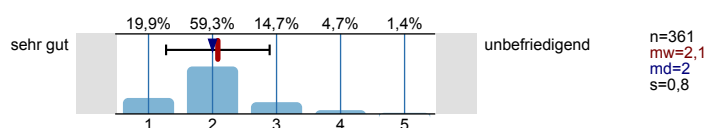

Profillinie

Zusammenstellung: Gesamtauswertungen Fallbesprechungen WiSe 22/23

Verwendete Werte in der Profillinie: Mittelwert

2. 2 Fragen zur konkreten Fallbesprechung (Bewertung des/der Fallbesprechungsleiters/in)

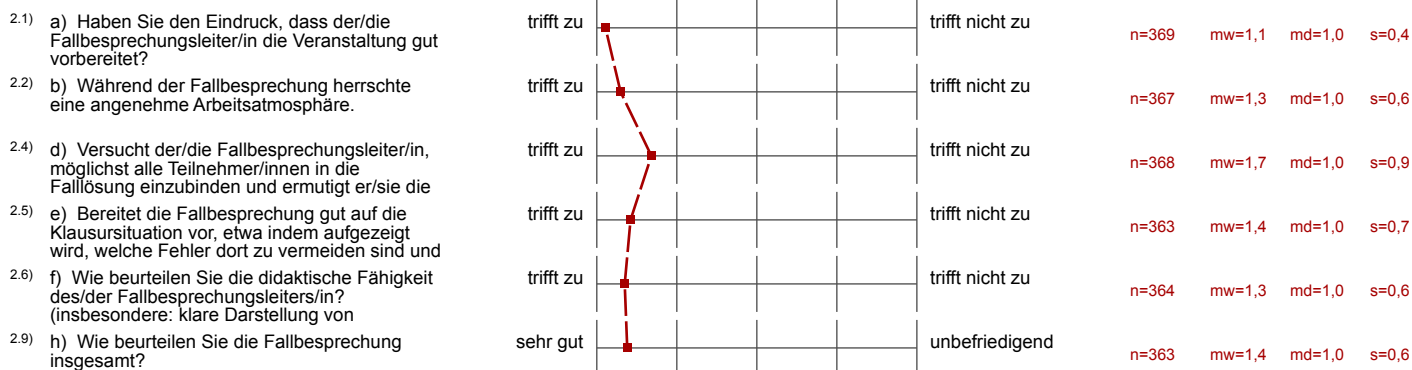

3. 3 Fragen zum allgemeinen Zuschnitt der Fallbesprechung (Bewertung des von der Juristischen Fakultät erstellten Konzepts)

