



Einführungsveranstaltung WS 2023/24 Bachelor Psychologie (B. Sc.)

16:15 – 17:45 Uhr



Freud Museum London



Psychologie im Labor (um 1890)

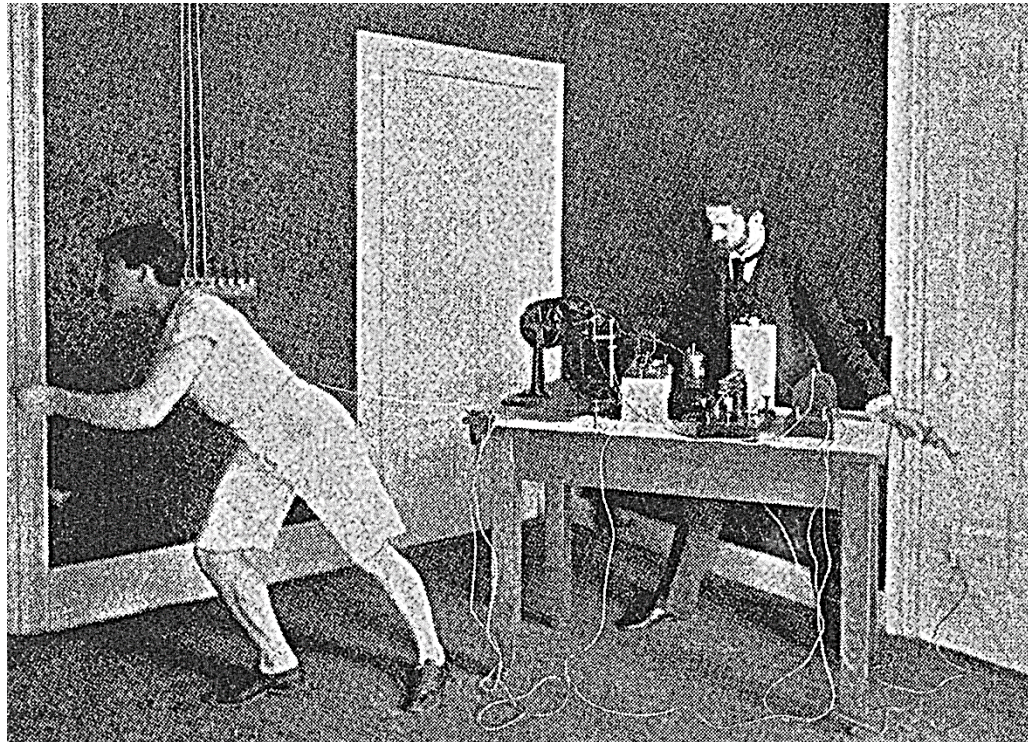



Wortabstammung

- Psychologie als Lehre von der Seele

Psychologie als Wissenschaft

- 1) von Erleben und Verhalten
- 2) erforscht Gesetzmäßigkeiten, um psychologische Phänomene zu erklären
- 3) verwendet naturwissenschaftliche Methoden

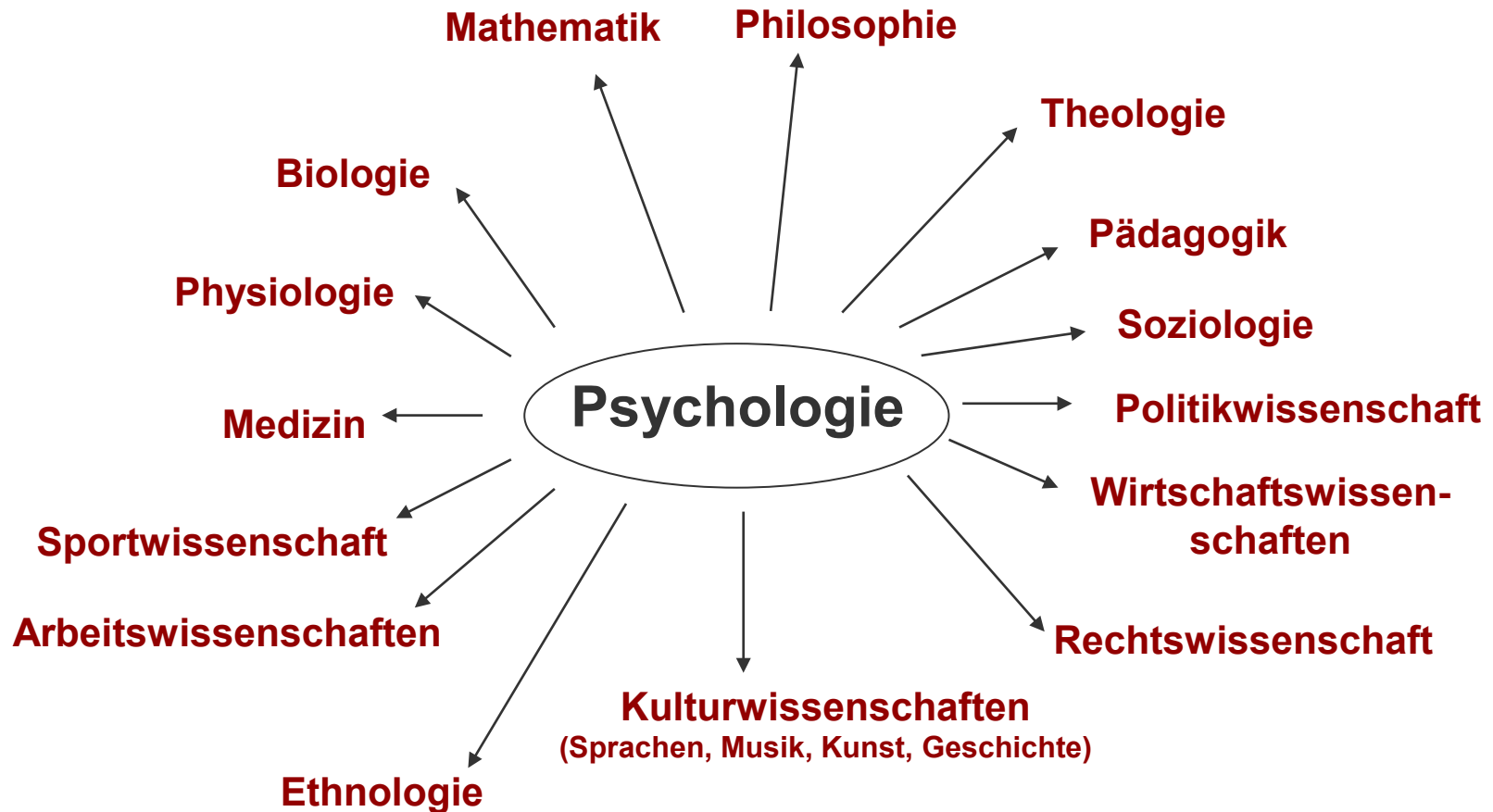

Nach: Lindner (2003). *Studienführer Psychologie*.
Lexika Verlag: Würzburg.



Berufsfelder von Psycholog:innen

- Psychiatrische Kliniken
- Beratungsstellen
- Psychotherapeutische Praxen
- Neuropsychologische Rehabilitationskliniken
- Geriatrische Einrichtungen
- Gutachtertätigkeiten
- Rechts-, Kriminal- und Forensische Psychologie
- Forschung und Lehre
- Medien- und Marketing
- Personal- und Organisationsentwicklung
- Erwachsenenbildung
- Prävention und Gesundheitsmanagement
- Verkehrspsychologie
- Sportpsychologie

Perspektive nach dem Abschluss

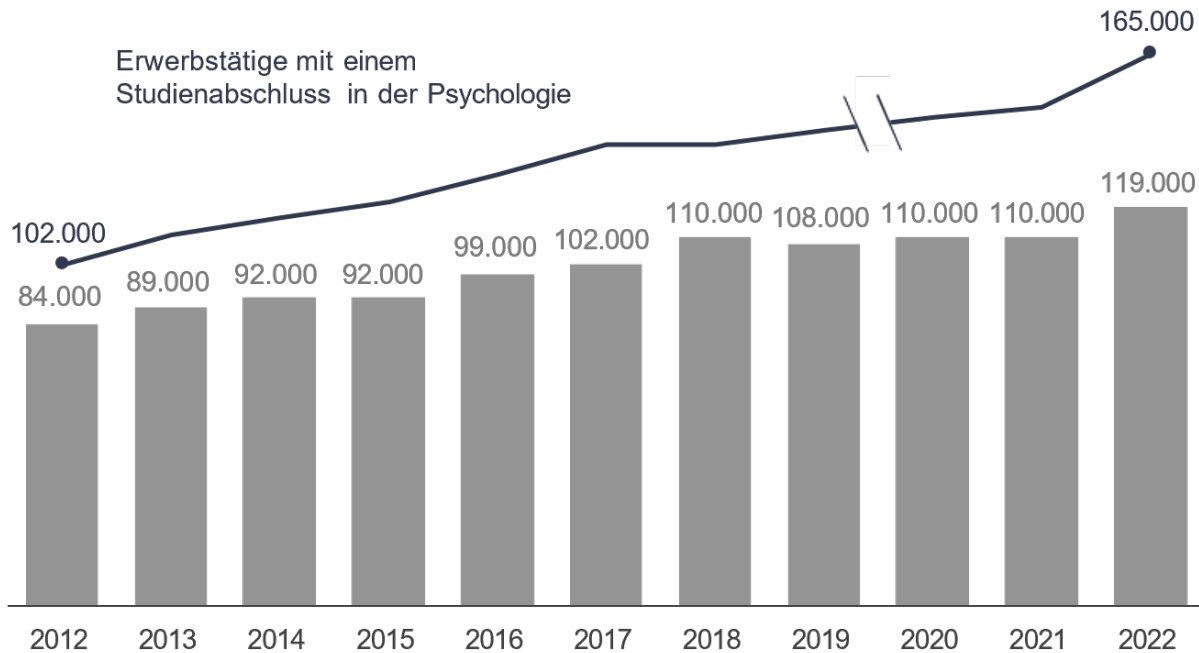

Quelle: Bundesagentur für Arbeit (2023)

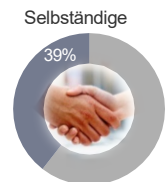
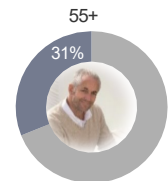
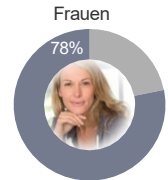

Berufsspezifische
Arbeitslosenquote

3,3 % →

ggü. Vorjahr



Perspektive nach dem Abschluss

- Arbeitslosenquote (2023) = 3.3%
- Ca. 73% der Erwerbstätigen mit abgeschlossenem Psychologiestudium (165.000) arbeiten als Psycholog:innen in ihrem Feld
- Bis 2030 viele Eintritte in den Ruhestand und damit weiterhin wachsender Stellenmarkt

Quelle: Bundesagentur für Arbeit (2022)

- „Psychologen sind auf dem Arbeitsmarkt gefragt wie nie. Das Psychologie-Studium qualifiziert für eine große Bandbreite an Tätigkeiten.“

Quelle: DGPs



Fachbereich Psychologie



*Shanghai Hochschulranking: bundesweit Platz 1
weltweit Platz 51-75*

DFG-Forschungsranking: bundesweit Platz 4



Fachbereich Psychologie



Visuelle Neuro-
wissenschaft
Prof. A. Bartels



Forschungs-
methoden
Prof. J. Heller



Biologische
Psychologie
Prof. H. Leuthold



Allgemeine
Psychologie
Jun.-Prof.
D. Dignath



Sozial-
psychologie
Prof. M. Hütter



Diagnostik und
Persönlichkeits-
psychologie
Prof. HC. Nürk



Entwicklungs-
psychologie
Prof. C. Friedrich



Angew.
Kognitions-
psychologie
Prof. B. Kaup



Klinische Psychologie
und Psychotherapie
Prof. J. Svaldi



Schul-
psychologie
Prof. C. Gawrilow



Allgemeine
Psychologie
Prof. B. Kaup



Evolutionäre
Kognition
Prof. B. Rolke



Fachbereich Psychologie: Standorte

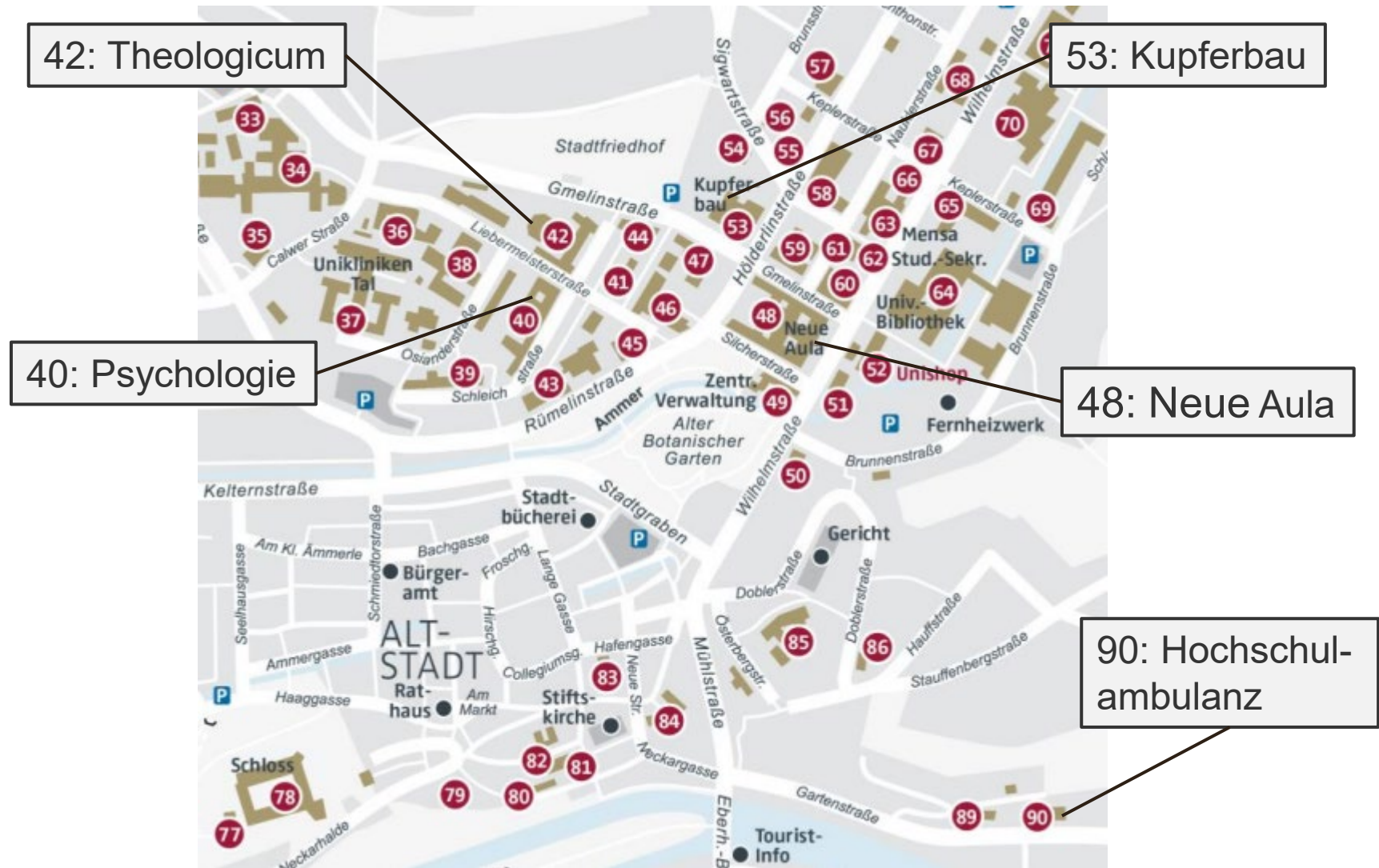



Nah gelegene Mensen/ Cafeterien

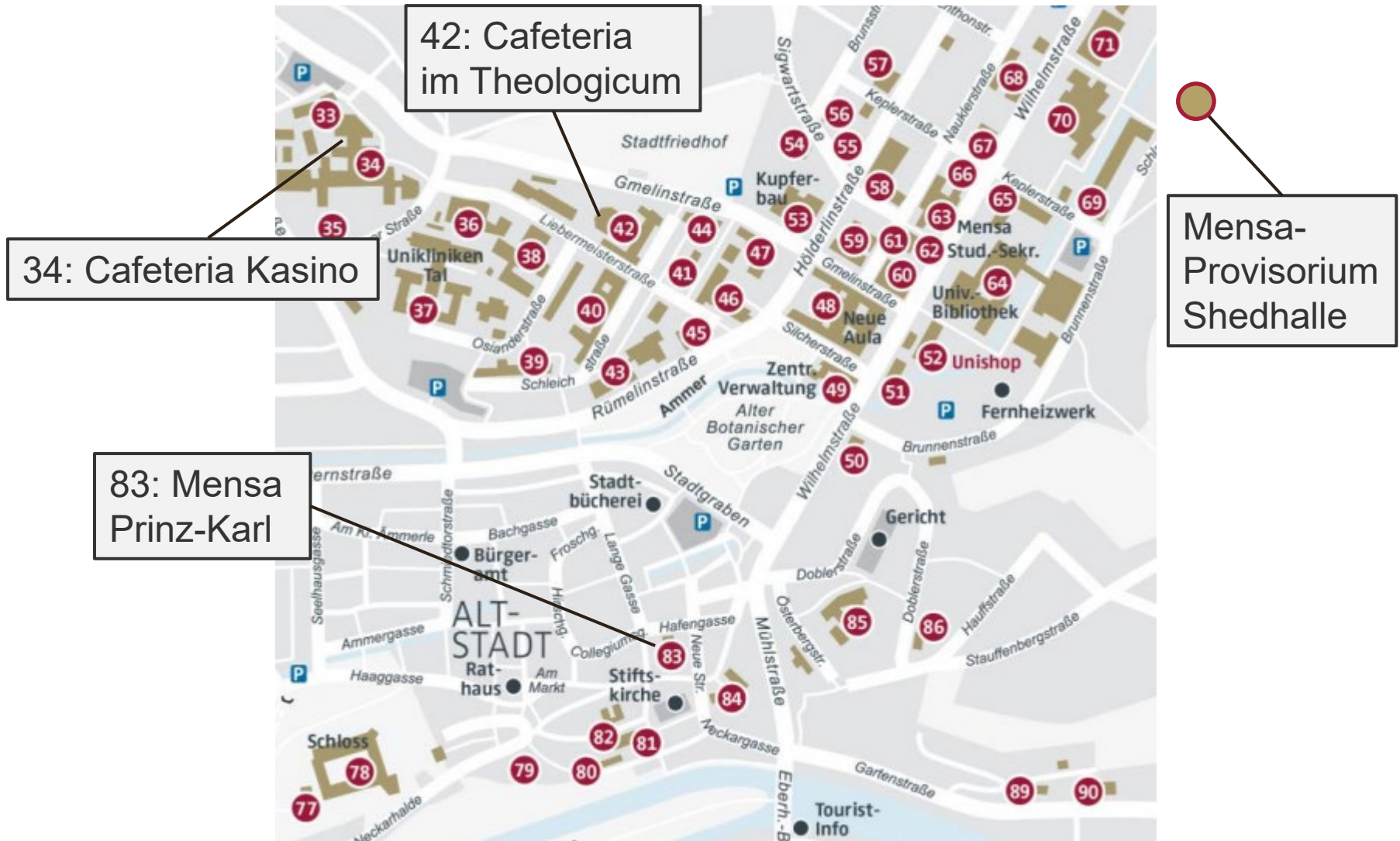



Alte Frauenklinik (anno 2004)



Die ehemalige Tübinger Frauenklinik ist ein imposanter Bau – künftig wird hier das Psychologische Institut unterkommen.

Foto: Grohe



Haupteingang



Impressionen





Studentische Arbeitsräume



Hörsaal





Aufbau des Studiums am FB Psychologie (alle Studiengänge)

Bachelor (3 Jahre)



Master (2 Jahre)





Studiengänge am FB Psychologie



B.Sc. Psychologie, grundständig



B.Sc. Kognitionswissenschaft



B.Sc. Psychologie, polyvalent



M.Sc. Psychologie



M.Sc. Kognitionswissenschaft



M.Sc. Schulpsychologie



M.Sc. Klinische Psychologie und Psychotherapie



Das Studium der Psychologie in Tübingen

- Allgemeine Psychologie
- Biologische Psychologie
- Sozialpsychologie
- Entwicklungspsychologie
- Persönlichkeitspsychologie
- Klinische Psychologie
- Wirtschaftspsychologie
- Pädagogische Psychologie
- Wissens-, Kommunikations- und Medienpsychologie
- Forschungsmethoden
- Psychologische Diagnostik



Aufbau des Studiums der Psychologie

Bachelor (B.Sc.)

- 6 Semester (180 ECTS)
- Grundlagen und Methoden
- Basis Anwendung

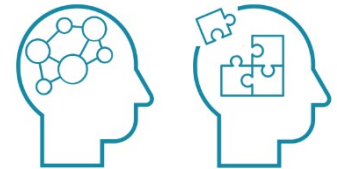

Master (M.Sc.)

- 4 Semester (120 ECTS)
- Spezielle Vertiefungen in Grundlagen und Anwendungen



ECTS (European Credit Transfer System)

1 ECTS = 30 Stunden Arbeitsaufwand → 1 Semester = 30 ECTS (900 h)



Studiengänge Psychologie

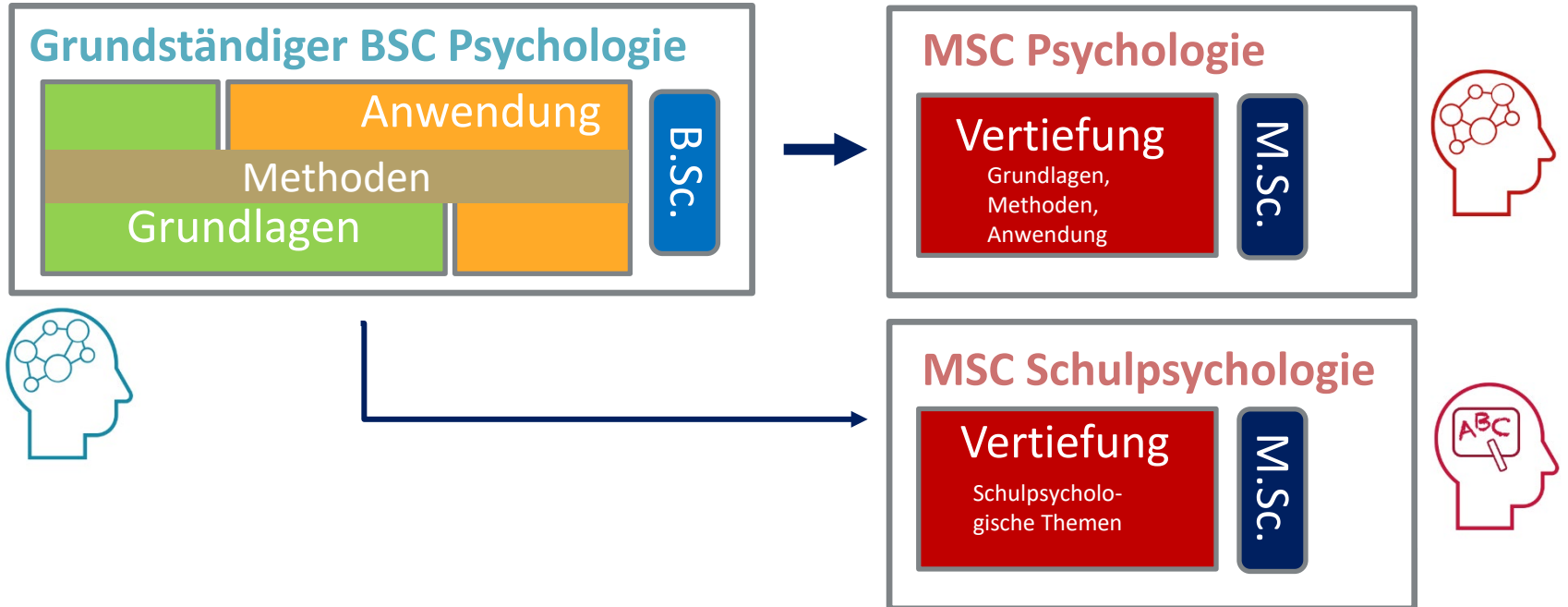



Studiengänge Psychologie

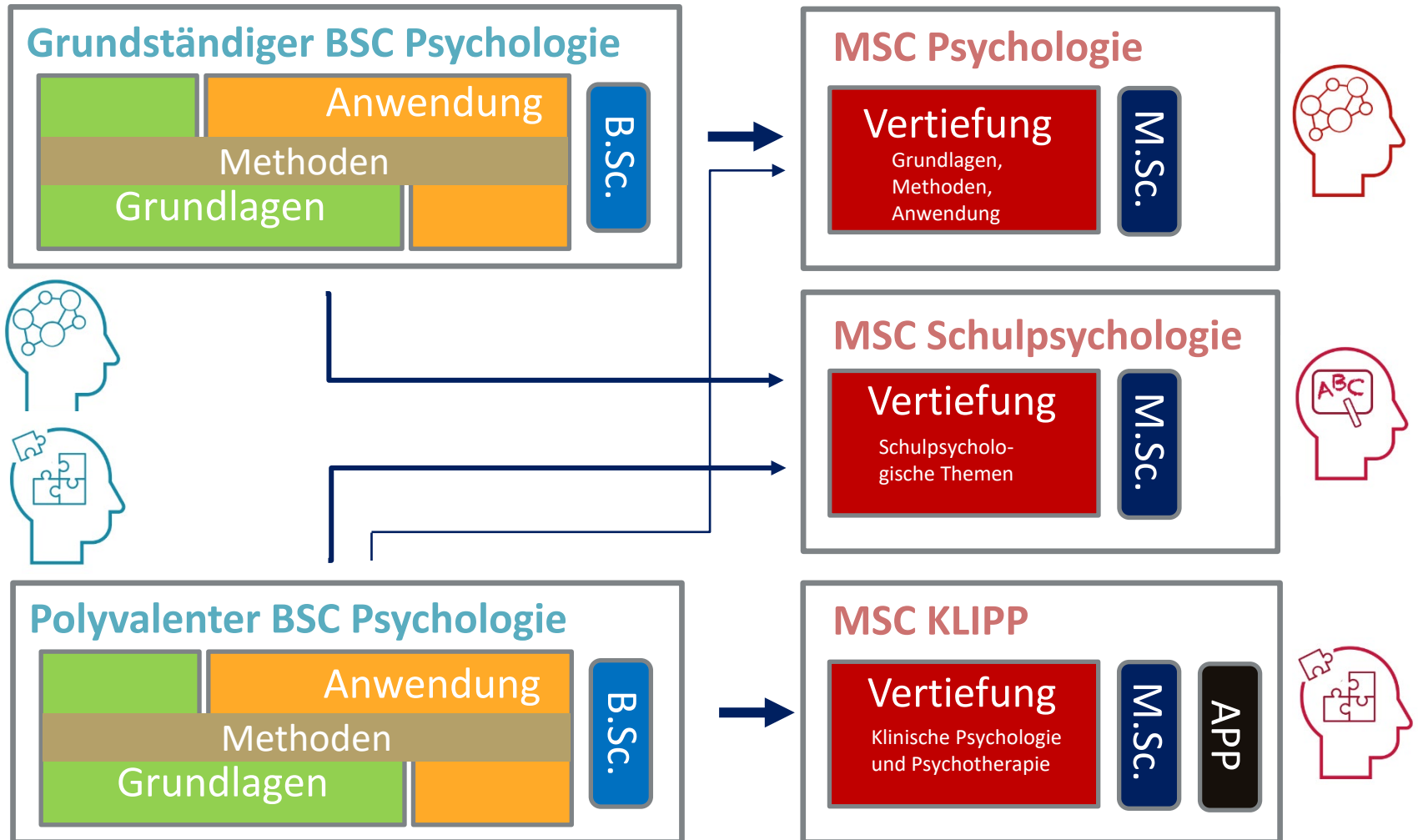



Erstes Semester



- VL Einführung und Geschichte der Psychologie
- VL Allgemeine Psychologie A
- VL Allgemeine Psychologie B
- VL Biologische Psychologie I
- VL Sozialpsychologie I und II
- VL Forschungsmethoden
- VL Statistik I
- P Psychophysiologie

P Beobachtung



VL Grundlagen der Medizin



Stundenplan für das 1. Fachsemester

	Montag	Dienstag	Mittwoch	Donnerstag	
8-10					
10-12	VL Sozial psychologie Prof. Hütter	VL Biologische Psychologie I Prof. Leuthold	VL Einführung und Geschichte Prof. Kaup	VL Allgemeine Psychologie A Prof. Dignath	
12-14				VL Sozial psychologie Prof. Hütter	
14-16	VL Statistik Dr. Wickelmaier	VL Allgemeine Psychologie B Prof. Kaup	VL Statistik I Dr. Wickelmaier		
16-18	VL Forschungs- methoden Prof. Heller				

P Psychophysiologie; P Beobachtung → Einteilung
VL Grundlagen der Medizin → Blockveranstaltungen



Dozent:innen des ersten Semesters

Lehrveranstaltung	Dozent:in	
VL Einführung und Geschichte VL Allgemeine Psychologie B	Prof. Dr. Barbara Kaup	
VL Forschungsmethoden	Prof. Dr. Jürgen Heller	
VL Statistik I	Dr. Florian Wickelmaier	





Dozent:innen des ersten Semesters

Lehrveranstaltung	Dozent:in	
VL Allgemeine Psychologie A	Prof. Dr. David Dignath	
VL Sozialpsychologie	Prof. Mandy Hütter	
VL Biologische Psychologie I + P Psychophysiologie	Prof. Dr. Hartmut Leuthold	



Dozent:innen des ersten Semesters

Lehrveranstaltung	Dozent:in	
P Beobachtung	Dr. Frank Papenmeier	
VL Grundlagen der Medizin	Dr. med Jan Vagedes	



Institutsbibliothek

Standort

Schleichstr. 4

Ebene 2

Öffnungszeiten

Mo – Fr. 8.45 – 18:30 Uhr

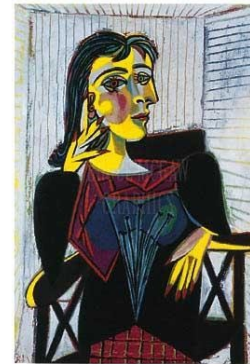

Bibliotheksleitung:

Karin Stein

bibliothek@psycho.uni-tuebingen.de

Derzeit finden leider keine Bibliotheksführungen statt.

Bei Fragen wenden Sie sich bitte an die Bibliotheksleitung.



Testothek und Computerdiagnostik

Standort

Schleichstr. 4
Ebene 2, 4.244



Öffnungszeiten Vorlesungszeit WS 23/24

Mo 09:00 - 11:00 Uhr

Mi 15:00 - 17:00 Uhr

Do 14:00 - 16:00 Uhr

nur nach vorheriger Anmeldung

E-Mail: tests@psycho.uni-tuebingen.de





Studienbüro Psychologie

Koordination Studium und Lehre:
Dr. Petra Augurzky & Mirjam Groß



Telefonsprechzeiten (07071/29-74581 & -75626)

Dienstag 10:00 – 12:00 Uhr und 13:30 – 15:30 Uhr
Donnerstag 10:00 – 11:00 Uhr

E-Mail: studienberatung@psycho.uni-tuebingen.de

FAQs im Web:
Fachbereich Psychologie > Im Studium > FAQ

<https://uni-tuebingen.de/fakultaeten/mathematisch-naturwissenschaftliche-fakultaet/fachbereiche/psychologie/studium/faq/>





Fachbereich Psychologie: Prüfungssekretariat

Zentrales Prüfungsamt

Mathematisch-Naturwissenschaftliche Fakultät

Zuständige Sachbearbeiterin: Nicole Grauer

Wilhelmstr 19

72074 Tübingen

Zuständig für

- Notenverbuchungen
- Beglaubigungen von Transcripts
- Bafög-Bescheinigungen
- Zeugnisse

Das Prüfungssekretariat
brauchen Sie also im ersten
Semester noch nicht!

KEINE Studienberatung!



Fachbereich Psychologie: Webseite



Weitere Informationen rund ums Studium, sowie auch aktuelle Informationen finden Sie unter

<https://uni-tuebingen.de/fakultaeten/mathematisch-naturwissenschaftliche-fakultaet/fachbereiche/psychologie/fachbereich/>



Euer Mentor:innenteam und die Fachschaft





Fachschaft Psychologie

Was ist die Fachschaft und was tut sie eigentlich?

- Treffen in wöchentlichen Sitzungen (immer dienstags 18 c.t.; Raum 4.221)
- Vertretung der Studierenden in Gremien des Fachbereichs, der Fakultät und der Uni, zum Beispiel der Studienkommission
- Förderung der Gemeinschaft und des Austausches unter den Studierenden durch Spieleabende, (Clubhaus-Fest), jährlichem Grillfest, Vorträgen und Adventscafé
- Organisation der Ersti-Woche und des Mentor:innenprogramms für Erstsemester
- Verantwortlich für die Verwendung studentischer Gelder

Freut sich immer über Neulinge!!



Weitere Infos unter: www.fs-psycho.uni-tuebingen.de
oder auf Instagram





Unsere Empfehlung für den Semesterstart

