



Universität Tübingen - Dezernat V: International Office

Informationsveranstaltung für Erasmus+ Fachkoordinator*innen

5. Juli 2023



ERASMUS+ - Aktuelle Entwicklungen

1. Begrüßung
 2. Neues im Incoming-Bereich
 3. Aktuelles in der Programmgeneration Erasmus+ 2021-2027:
 - 3.1 Budget-Entwicklung und Studierendenzahlen
 - 3.2 ‚Erasmus without Paper‘
 - 3.3 Neues bei der Studierendenmobilität KA 131
 - 3.3 UK-Aufenthalte mit Erasmus+
 - 3.4 Neues bei der Personalmobilität KA 131
 - 3.5 Neues in Erasmus+ KA 171 (Erasmus+ weltweit)
 4. Neues im EUN-Projekt CIVIS
-



2. Neues im Incoming-Bereich



Update: Verwaltung von Austauschstudierenden auf alma

Update Transcript of Records aus alma

- Update:
Erfolgreich im Wintersemester gestartet, Übergabe in den Regelbetrieb in finalen Zügen
- Prüfungsanmeldung:
Viele Anmeldungen von Studierenden erhalten
 - Prüfungsanmeldung für alle Austauschstudierenden möglich, sofern passende Prüfung in alma existiert
 - Sofern Selbst-registrierung erforderlich ist, ist diese verpflichtend (z.B. üBK)
 - Das inkludiert fachfremde Studierende
 - Das exkludiert weitere Studierendengruppen (z.B. Freemover)
- Eintragung der Ergebnisse:
 - PROZESSVERBESSERUNG: Bei nicht erfolgter Prüfungsanmeldung erfolgt eine Meldung an das **zuständige Prüfungsamt für den Fachbereich**
 - Exchange-exams@uni-tuebingen.de unterstützt gerne bei **schwierigen Fällen**

Neue Unterlage Prüfende

- Inhalte der Unterlage für Dozierende/Prüfende
<https://uni-tuebingen.de/de/240951>
 - Prüfungsanmeldemöglichkeiten für Austauschstudierende
 - alma Exkurs Noteneingabe:
Wie finde ich Austauschstudierende?
 - alma Exkurs Kopplung:
Englische Prüfungstitel für das Transcript
 - Aktualisierte Fragen & Antworten

Fragen?

* Die alma-Anleitungen des ZDV finden Sie [hier](#)



3. Aktuelles in der Programmgeneration Erasmus+ 2021 - 2027



3.1 Budget-Entwicklung und Studierendenzahlen



Erasmus+ Studierendenmobilität - Entwicklung

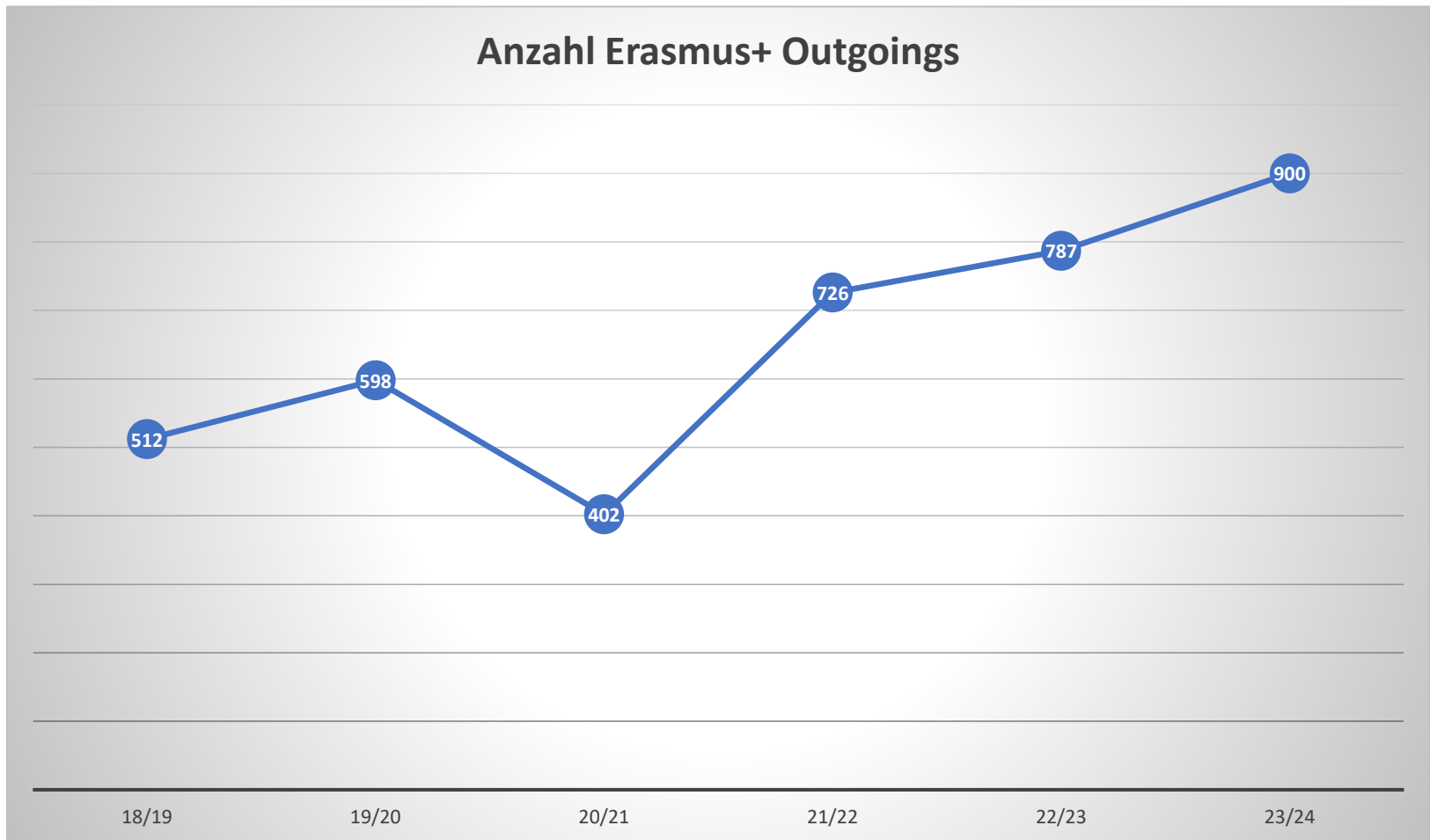



Erasmus+ Studierendenmobilität - Entwicklung

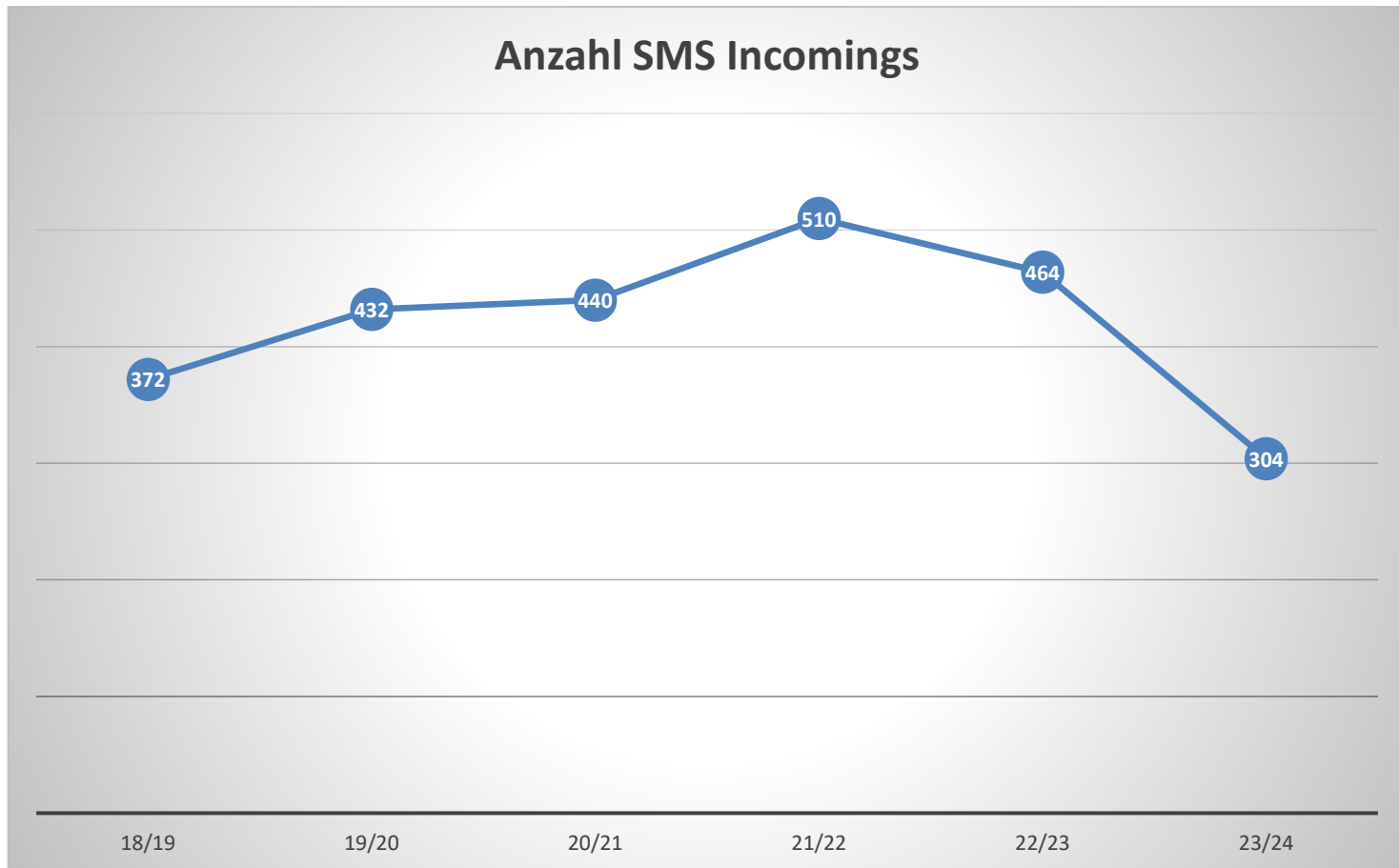



Erasmus+ Budget-Entwicklung

Zuweisungen und Verbrauch seit 2018/19

2.500.000 €

2.000.000 €

1.500.000 €

1.000.000 €

500.000 €

0 €

—●— Zuweisung

—●— Ausgaben

	18/19	19/20	20/21	21/22	22/23	23/24
Zuweisung	750.000 €	900.000 €	1.600.000 €	1.800.000 €	2.300.000 €	2.260.000 €
Ausgaben	700.000 €	850.000 €	1.100.000 €	1.400.000 €	2.300.000 €	2.350.000 €



Erasmus+ Budget Studierendenmobilität Aufteilung

SMS Budget bis 2020



Budgetanteil Studierendenmobilität bis dahin
komplett für Semesteraufenthalte in Europa
verfügbar.



Erasmus+ Budget Studierendenmobilität Aufteilung

SMS Budget - 2023

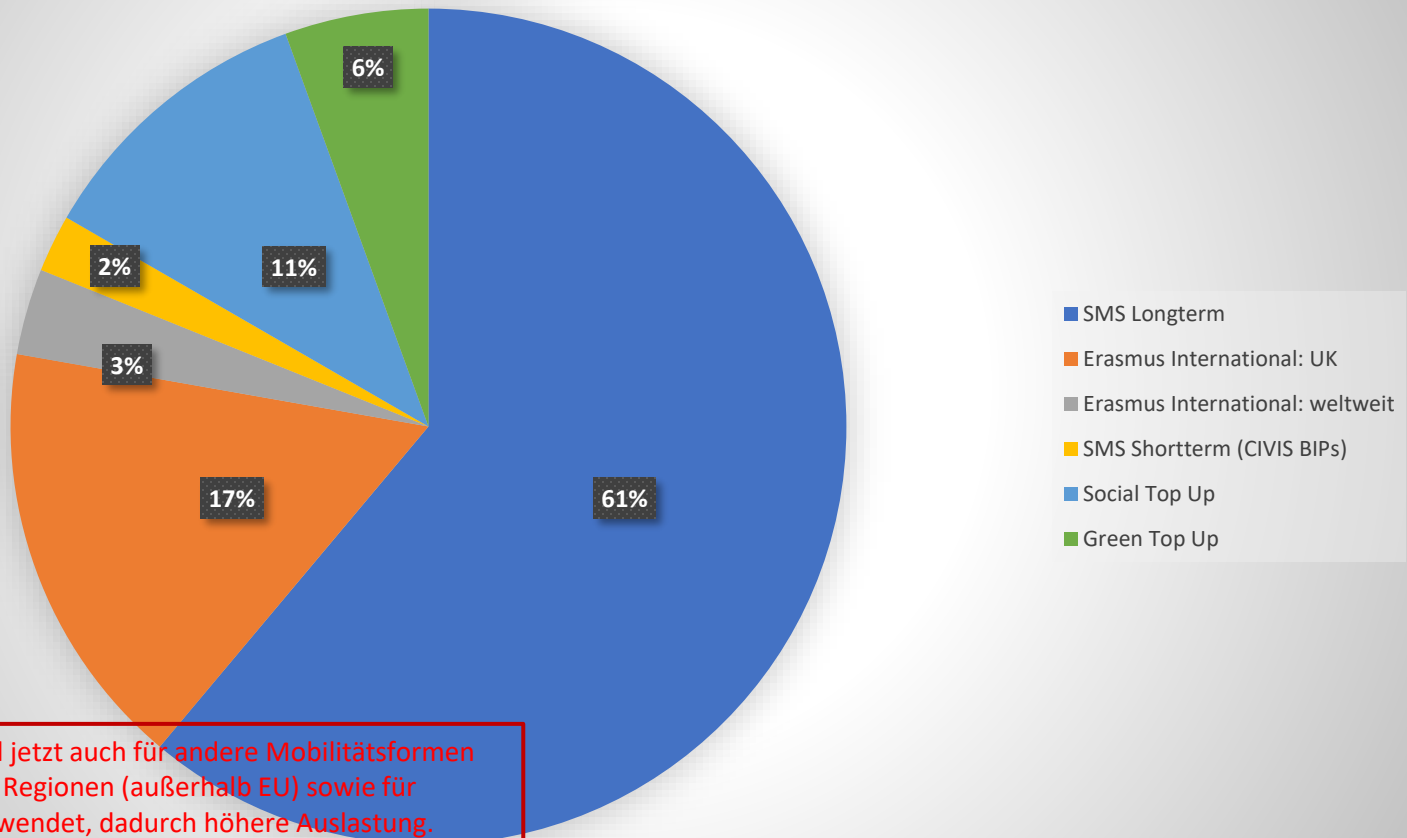



3.2 ‚Erasmus without Paper‘



Roadmap Mobility-Online Neustart:

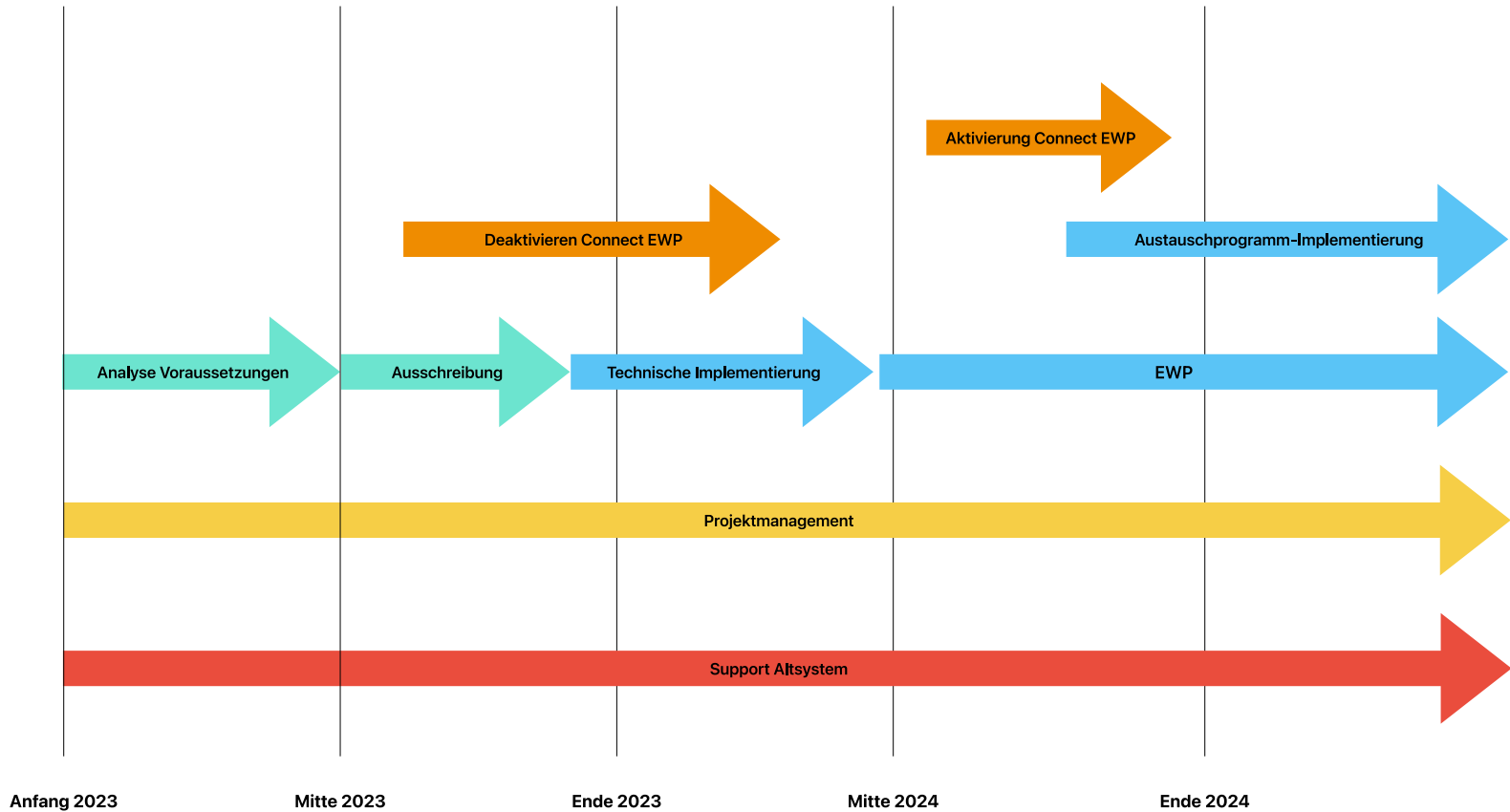



Erasmus Inter-Institutional Agreements:



Ab sofort **bis ca. WS 2024/25:**

- Neue Kooperationen werden in Papierform abgeschlossen
- Vertragsverlängerungen werden per E-Mail durchgeführt



Ihre Verträge können Sie über unsere **Excel-Tabelle** einsehen: <https://unitc.sharepoint.com/:x/s/InternationalOfficeAustauschprogramme-Erasmus/Ede4lyVqXnJOu-hP0Fbg48cBI9gZ7C3C4DbZQXAF6zJceg?e=l0oh4U>



Für Sie ändert sich zunächst nichts!

Das International Office kümmert sich um alle Vertragsabwicklungen:
erasmus-ewp@uni-tuebingen.de



Online Learning Agreements (OLA)



- My University v
- OLA ^
- ↳ Outgoing Students
- ↳ Incoming Students
- ↳ Upload
- Short Term v
- Erasmus+ App v

Online Learning Agreement
Outgoing Students

erasmus-ewp@uni-tuebingen.de
 🔍
🌐
🔗

LEARNING AGREEMENT INFO

ID	STATUS	ACADEMIC YEAR	PLANNED PERIOD	CREATED
390539	Signed by student	2022/2023	01/10/2023 - 31/03/2024	09/05/2023 - 15:46:50

General Info | Courses | Changes

STUDENT PERSONAL DATA

First name:	Birth date:	Field of Education (ISCED):	Medicine (0912)
Last name:	Gender:	Field of Education (Clarification):	
Email:	Nationality:	Italy	

SENDING INSTITUTION INFO

Name:	Eberhard Karls Universität Tübingen
Country:	Germany
Erasmus Code:	D TUBINGE01
Address:	Tübingen
Faculty:	Medicine
Contact Person:	Anna Maria Aloï, erasmus2223@unica.it
Res. Person:	Valerio Mais, gineca.vmais@tiscali.it

RECEIVING INSTITUTION INFO

Name:	Eberhard Karls Universität Tübingen
Country:	Germany
Erasmus Code:	D TUBINGE01
Address:	Tübingen
Faculty:	Medicine
Contact Person:	
Res. Person:	Martina Ebi, martina.ebi@med.uni-tuebingen.de

✕ DECLINE
📄 SIGN OLA

incoming@zv.uni-tuebingen.de und erasmus-ewp@uni-tuebingen.de



<https://uni-tuebingen.de/international/studieren-im-ausland/wege-ins-ausland/erasmus/#c447058>



Online Learning Agreements (OLA)

Studierende:

- Nutzen die Plattform learning-agreement.eu
- Tabelle B: soll keine Anrechnung erfolgen, kann N/A eingetragen werden
- Müssen das fertige LA als PDF downloaden und in Mobility-Online uploaden

FachkoordinatorInnen:

- Nutzen das EWP-Dashboard
- Werden über jeden Vorgang per E-Mail informiert

Mögliche Unterschriften:

Signature
Action Timestamped
EWP



3.3 Neues bei der Studierendenmobilität KA 131



Fördersätze Studierendennmobilität

Gruppe	Zielland	Förderraten im Aufruf 2021	Förderraten im Aufruf 2022 und 2023
Gruppe 1 Programmländer mit hohen Lebenshaltungskosten	Dänemark, Finnland, Island, Irland, Liechtenstein, Luxemburg, Norwegen, Schweden	450 EUR / Monat	600 EUR / Monat
	Partnerländer aus Region 14 (Färöer-Inseln, Schweiz, Großbritannien)		
Gruppe 2 Programmländer mit mittleren Lebenshaltungskosten	Österreich, Belgien, Zypern, Frankreich, Griechenland, Italien, Malta, Niederlande, Portugal, Spanien	390 EUR / Monat	540 EUR / Monat
	Partnerländer aus Region 13 (Andorra, Monaco, San Marino, Vatikan Staat), diese Region entspricht im Projekt 2021 noch Region 5.		
Gruppe 3 Programmländer mit niedrigen Lebenshaltungskosten	Bulgarien, Kroatien, Tschechische Republik, Estland, Ungarn, Lettland, Litauen, Polen, Rumänien, Serbien, Slowakei, Slowenien, Nordmazedonien, Türkei	330 EUR / Monat	490 EUR / Monat



Fördersätze Studierendenmobilität

Aufstockungsbeträge (top-ups)

für Praktika-Aufenthalte:	150 EUR / Monat
für Teilnehmerinnen und Teilnehmer mit geringeren Chancen*:	250 EUR / Monat
für nachhaltiges Reisen:	50 EUR einmalig

Förderung durch Uni Tübingen für

max. **3 Monate** (1-semesterige Aufenthalte)

max. **6 Monate** (2-semesterige Aufenthalte)

Aufenthaltszeit 2 bis 12 Monate

Keine Garantie auf Förderung der N.N.-Nominierungen /

Nachbewilligung beim DAAD beantragt

neu



Social Top Up

Wer kann das Social Top Up in Höhe von 250 Euro monatlich zusätzlich zum Stipendium erhalten?

- Studierende mit Kind
 - Studierende mit Schwerbehinderung (ab GdB 20%) oder chronischer Erkrankung
 - Erwerbstätige (Einkommen zwischen 450 und 850 Euro monatlich)
 - Erst-Akademiker*innen
-



Green Top Up



1. Top-up für „Green Travel“

Wem steht das Top-up für „Green Travel“ zu?

Anspruchsberechtigt sind alle Teilnehmenden, denen gemäß den Programmvorgaben nur eine Förderung zur individuellen Unterstützung (ohne Reisekostenunterstützung) zusteht, d. h.:

- Studierende, die eine Mobilität in einem Erasmus-Programmland absolvieren,
- Studierende, die eine Mobilität in einem Erasmus-Partnerland absolvieren und von ihrer Hochschule keine Reisekostenunterstützung erhalten.

Was umfasst das Top-up für „Green Travel“?

Stückkosten in Höhe von 50 Euro für Teilnehmende, die nachhaltig reisen bei bis zu vier Reisetagen.



ERASMUS+ Studierendennobilität

- Bewerberliste -

Dezernat V – International Office

Abt. 1 Austauschprogramme

ERASMUS+

Wilhelmstraße 9, D-72074 Tübingen

Tel.: +49-7071-29-76450/ 77496 Fax: +49-7071-29-5404

outgoing@erasmus.uni-tuebingen.de

EUC Nummer 29861-IC-1-2023-1-DE01-KA131
 ERASMUS Code D TUBINGE01
 Hochschule Eberhard Karls Universität Tübingen
 Name des Hochschulkoordinators Dr. Kordula Glander
 Hochschuljahr 2023_2024

Fachbereich

Name des/der Fachkoordinators/in

Bitte tragen Sie in diese Liste alle Bewerber/innen ein und nennen Sie Gründe für Ihre Auswahl bzw. für die Ablehnung von Bewerbern.
 Abgabe bitte per Mail an: outgoing@erasmus.uni-tuebingen.de, bis 30.04.2023.

Name, Vorname	E-Mail Adresse (wenn möglich, bitte keine @student.uni-tuebingen.de Adresse!)	Geplante Gasthochschule (Erasmus-Code s. Liste Partneruniversitäten)	Wi. Se.	So. Se.	Fachliche Eignung?	Sprachliche Eignung?	Sonstiges (Motivation etc.)	Ablehnungsgrund der Bewerbung	Kommentar
			<input type="checkbox"/>	<input type="checkbox"/>	<input type="checkbox"/>	<input type="checkbox"/>			
			<input type="checkbox"/>	<input type="checkbox"/>	<input type="checkbox"/>	<input type="checkbox"/>			
			<input type="checkbox"/>	<input type="checkbox"/>	<input type="checkbox"/>	<input type="checkbox"/>			
			<input type="checkbox"/>	<input type="checkbox"/>	<input type="checkbox"/>	<input type="checkbox"/>			
			<input type="checkbox"/>	<input type="checkbox"/>	<input type="checkbox"/>	<input type="checkbox"/>			

Datum / Unterschrift
 Unterschrift und Stempel des Fachbereiches

Diese Liste ist 5 Jahre nach Abgabe als Verwendungsnachweis aufzubewahren



Hinweise zur Nominierungsliste

- Zusendung der Liste bitte per Mail an: outgoing@erasmus.uni-tuebingen.de
- Abgabefrist der Bewerberliste: bis spätestens **30. April des laufenden akademischen Jahres** – z. B. für das gesamte darauffolgende Hochschuljahr 2023-2024 = Für das Wintersemester 2023/2024 **und** das Sommersemester 2024.
- Reservierung der Plätze für das Sommersemester: -ggf. als N.N.-Nominierung reservieren (aus den Erfahrungswerten der Vorjahre), falls noch nicht alle Namen bekannt sind. Bei **Reservierungsplätzen** benötigen wir unbedingt **die Ländergruppe** der Gastuniversität und **das Semester**.
- Nachnominierungen nach dem 30.04.2023: Entfallen aus budgettechnischen Gründen für das akademische Jahr 2023-2024 aus.
→ Wir können dann **nur noch** die Reservierungsplätze annehmen, die Zuwendung des Stipendiums ist hierbei aber nicht garantiert! (Bitte hier Rücksprache mit Frau Dr. Glander).
- **Bei Absagen dürfen Plätze nicht automatisch an andere Studierende übertragen werden. Bitte halten Sie hier Rücksprache mit dem ERASMUS-Büro.**
- Bei Änderung in der ursprünglichen Liste (Absagen, Verschiebung des Semesters, etc.) bitte unverzüglich Info dazu per Email an: outgoing@erasmus.uni-tuebingen.de . Es wird keine Aktualisierung der gesamten Liste aller nominierten Studierenden von Ihnen benötigt. Uns reicht, wenn in der Liste nur die betreffenden Änderungen enthalten sind.
- Bitte benutzen Sie jeweils das aktuelle Formular (Homepage: International Office/ Fachkoordinator/Formulare). Wir bitten Sie, die Liste vollständig auszufüllen (Name Fachkoordinator:in, Fachbereich, fachliche und sprachliche Kenntnisse, Ablehnung, etc.), da in einem Audit des DAAD dies überprüft wird.
- **Wichtiger Hinweis bei der Auswahl:** Die Studierenden sollten auf die Verbindlichkeit der Platzannahme hingewiesen werden. Bei Rücktritten aus Krankheitsgründen ist ein Attest einzureichen. Rücktritte aus akademischen Gründen: im Fachbereich bitte abklären.



3.4 UK-Aufenthalte mit Erasmus+



Erasmus+ und UK aktueller Stand

- Reguläre Erasmus-Förderung für Aufenthalte in UK war bis **31.05.2023** möglich (aufgrund der Laufzeit des KA131-Budgets 2020)
 - Nach diesem Datum: Förderung über die internationale Komponente aus Erasmus KA131 (max. 20% des Gesamtbudgets, s. Folie 11) **weiterhin möglich**
 - Förderraten entsprechend Ländergruppe 1
 - Ab 2023/24 neue Erasmus Inter-institutional agreements (für Partnerländer)
-



3.5 Neues bei der Personalmobilität



Lehrenden- und Personalmobilität: Die Bewerbung Schritt für Schritt

- **I. Informationen und Beratung**
 - 1. Beratung (vertretungsweise):
Kordula Glander und Sybille Hegele
 - 2. Homepage des Dezernats V
 - **II. Einladung durch eine aufnehmende Hochschule mit ECHE**
 - **III. Anmeldung im Portal von Mobility-Online**
 - **IV. Einreichen der erforderlichen Dokumente**
-

Website ‚International‘



Sie sind hier: [Startseite](#) > [International](#)

International

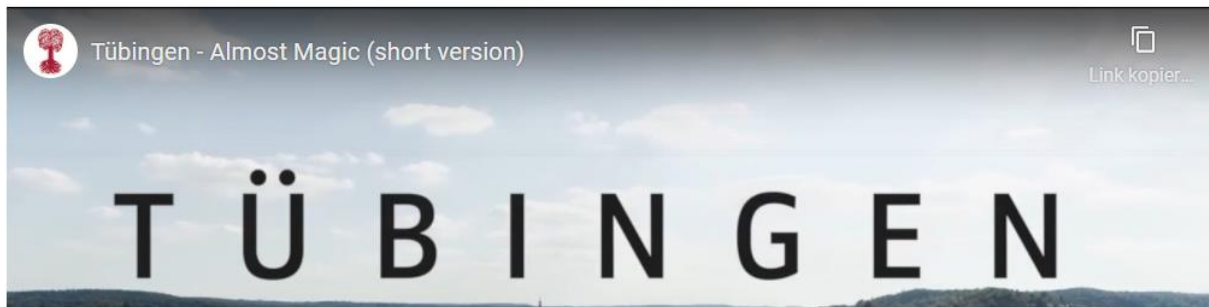

Wichtige Kontakte für Studierende

- > [Austauschprogramme](#)
- > [Beratung und Zulassung internationaler Studierender](#)

Wenn Sie einen ERASMUS+ Mobilitätzuschuss beantragen wollen, nehmen Sie bitte unbedingt frühzeitig (jedoch mindestens 4 Wochen vor dem Beginn des geplanten Aufenthaltes) Kontakt zur Abteilung Austauschprogramme, Dezernat V: International Office, auf.

Dozentenmobilität (STA) / Personalmobilität (STT)

Bitte informieren Sie sich **vor der Online-Bewerbung** für Ihren Auslandsaufenthalt über die

- >  [Dozentenmobilität \(STA\)](#)
- >  [Personalmobilität \(STT\)](#)
- >  [Fördersätze STA/STT](#)



Online-Bewerbung für einen Auslandsaufenthalt

Bevor Sie sich bewerben, ist eine Rücksprache mit der Abteilung Austauschprogramme unbedingt erforderlich!

Die Bewerbung für Ihren ERASMUS+ Auslandsaufenthalt ist nur  [online](#) möglich.





3.6 Neues in Erasmus+ KA 171 („Erasmus weltweit“)



Vergleich mit KA 131

KA 131 = Mobilität zwischen Programmländern

EU + 6 (Norwegen, Island, Liechtenstein, Nordmazedonien, Serbien, Türkei)

KA 171 = Mobilität mit Partnerländern

Alle anderen Länder der Welt (gruppiert nach Regionen)

Hauptunterschiede

- Projekte müssen jährlich beantragt werden
 - Projektförderung ist für je 3 Hochschuljahre
 - Fördersätze für SM sind höher (700-850 monatlich)
 - Reisekosten auch für Studierende
 - Förderung für Incomings läuft über unsere Universität
 - Outgoings BA/MA werden nicht über KA171, sondern (in beschränktem Umfang) über KA131 gefördert
-



Das aktuelle KA171-Projekt (Dauer: 2022-2025)

Bewilligte Länder

- Osteuropa und Zentralasien: Georgien, Ukraine, Russland*, Kirgistan
- Nahost und Maghreb: Irak, Israel, Ägypten, Tunesien, Marokko
- Subsahara-Afrika: Senegal, Elfenbeinküste, Togo, Burundi, Ruanda, Uganda, Mozambique, Südafrika
- Lateinamerika: Brasilien, Mexiko

Involvierte Einrichtungen

- Interdisciplinary Center for Global South Studies
 - CIVIS-Allianz
 - Fachbereiche/Institute: Geowissenschaften, Anglistik, Germanistik, Romanistik, Slavistik, Kath. Theologie, Politikwissenschaft
-



Blended Student Mobility (BA/MA/PhD) und Doctoral Short Term Mobility (nur PhD)

Richtung	Dauer	Betrag (€/Tag)	Top-up Fewer Opportunities (einmalig)
Outgoing (EU→Partner)	5-60 Tage	76 (1.-14. Tag) 56 (weitere Tage)	100-150
Incoming (Partner→EU)	5-60 Tage	76 (1.-14. Tag) 56 (weitere Tage)	100-150



Individuelle Unterstützung für Studierende (BA, MA, PhD)

Richtung	Dauer	Betrag (€/Monat)	Top-up Fewer Opportunities (€/Monat)
Outgoing (EU→Partner)	2-12 Monate	700	250
Incoming (Partner→EU)	2-12 Monate	850	250



Individuelle Unterstützung für Personal

(STA= zu Lehrzwecken, STT= zu Weiterbildungszwecken)

Richtung	Betrag (€/Tag)	Dauer
Outgoing (EU→Partner)	180 (1.-14. Tag) 126 (weitere Tage)	5-60 Tage
Incoming (Partner→EU)	160 (1.-14. Tag) 112 (weitere Tage)	5-60 Tage



Reisekosten für Studierende und Personal

Entfernung	Betrag	Green mobility
100 km – 499 km	180 €	210 €
500 km – 1.999 km	275 € (Tunesien, Ukraine)	320 €
2.000 km – 2.999 km	360 € (Georgien, Israel)	410 €
3.000 km – 3.999 km	530 € (Irak)	610 €
4.000 km – 7.999 km	820 € (Ruanda, Elfenbeinküste)	
8.000 km und mehr	1.500 € (Mexiko, Südafrika)	



Anforderungen für KA171-Projekte (mindestens zwei Kriterien müssen erfüllt sein)

- Das Projekt hat strategische Bedeutung für die universitätsweite Internationalisierungsstrategie
 - Das Mobilitätsprojekt ist eingebettet in ein breiteres, schon bestehendes Kooperationsprojekt
 - Mindestens einer der Projektpartner gehört zu unseren strategischen Partneruniversitäten
 - Die Projektpartner befinden sich in einem der prioritär geförderten Länder (Afrika, Nahost)
 - Das Projekt wurde bereits im Rahmen von Erasmus+ KA107/KA171 gefördert
-



Zeitplan für Antragsrunde 2024 (Projektdauer August 2024 - Juli 2027)

- November 2023: interne Ausschreibung und Einreichung der Projektvorschläge
 - Dezember 2023: Entscheidung über die Annahme der Projektvorschläge
 - Januar 2024: Deadline für die Abgabe der Textbausteine für den Antrag beim Erasmus-Büro
 - Februar 2024: Einreichung des Gesamtantrags beim DAAD durch das Erasmus-Büro
-



Sonderaustauschprogramm zur Solidarität mit der Ukraine

➤ Partner

- Taras Schewchenko Nationale Universität Kiew (TSKNU), seit 2017
- Iwan Franko Nationale Universität Lwiw (IFNUL), seit April 2022
- I.I. Mechnikov Nationale Universität Odessa (ONU), seit Juni 2022

➤ Sommersemester 2022

- Erhöhung der Incoming-Plätze mit der Uni Kiew von 2 auf 12
 - Initiierung eines neuen Austauschs mit der Uni Lwiw und Empfang von 6 Incomings
 - Vermittlung von Wohnraum für die Incomings
 - 18 Stipendien aus Erasmus und Baden-Württemberg Stiftung
-



Sonderaustauschprogramm zur Solidarität mit der Ukraine

Semester	Neue Studierende (Kiew, Lwiw, Odessa)	Verlängerungen aus vorigem Semester	Anzahl der Erasmus- Stipendien
Wintersemester 2022-2023	12	9	21
Sommersemester 2023	8	8	16
Wintersemester 2023-24	10	6	16



4. Neues im EUN-Projekt CIVIS



European Universities Initiative

2019



2020



2022



44 Alliances (as of Oct. 2022)
Goal: 60 Alliances (involv. 10% HEI)



11 UNIVERSITIES - 1 CAMPUS



-   Aix-Marseille Université
Sociétariement engagé
-   HELLENIC REPUBLIC
National and Kapodistrian
University of Athens
-   UNIVERSITÉ
LIBRE
DE BRUXELLES
-   UNIVERSITY OF
BUCHAREST
-   University
of Glasgow
-   Unil
UNIL, Université de Lausanne
-   UAM Universidad Autónoma
de Madrid
-   SAPIENZA
UNIVERSITÀ DI ROMA
-   PARIS LODRON
UNIVERSITÄT
SALZBURG
-   Stockholm
University
-   EBERHARD-KARLS
UNIVERSITÄT
TÜBINGEN

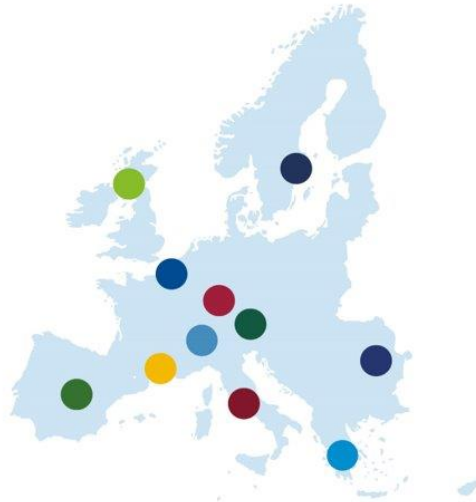

MEMBER UNIVERSITIES

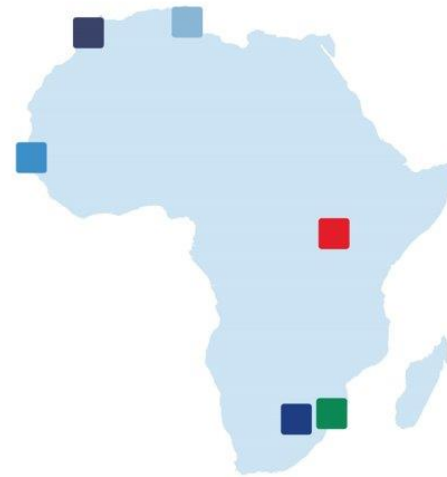

AFRICAN PARTNER
UNIVERSITIES

-  UNIVERSITE
CHEIKH ANTA DIOP
DE DAKAR
-  UNIVERSIDADE
EDUARDO
MONDLANE
-  HUP
-  MAKERERE
UNIVERSITY
-  University of Sfax
TUNISIA
-  UNIVERSITY OF THE
WITWATERSRAND
JOHANNESBURG

EBERHARD KARLS UNIVERSITÄT TÜBINGEN



CIVIS is **one** of the first
seventeen pilot **European
Alliances** selected
by the European Commission

500+
Undergraduate
programmes



Languages

700+

Research groups



11
Universities

1 500+
Postgraduate
programmes

400+ taught in English



37
Nobel prizes

68 000+

Staff members
including around **35
000** academics and
researchers



ERC grants

470 000+

students



civis.eu



contact@civis.eu



CIVISEuropeanUniversity



civis_eu



CIVIS - A European
Civic University





CIVIS
Europe's Civic University Alliance

1 alliance

11 universities

countless possibilities

With the support of the
Erasmus+ Programme of the
European Union



With the support of the
Erasmus+ Programme of the
European Union





CIVIS: Aktuelle Entwicklungen

- Universität Tübingen und Universität Salzburg koordinieren seit Herbst 2022 den sog. Stream 2: ‚Inter-University Campus‘
 - CIVIS-Mobilitätsprogramme/ -Maßnahmen für Studierende und Staff
 - Co-Leitung der Mobility Unit
 - Implementation des ‚Digital Campus‘



Work Plan, Work Packages

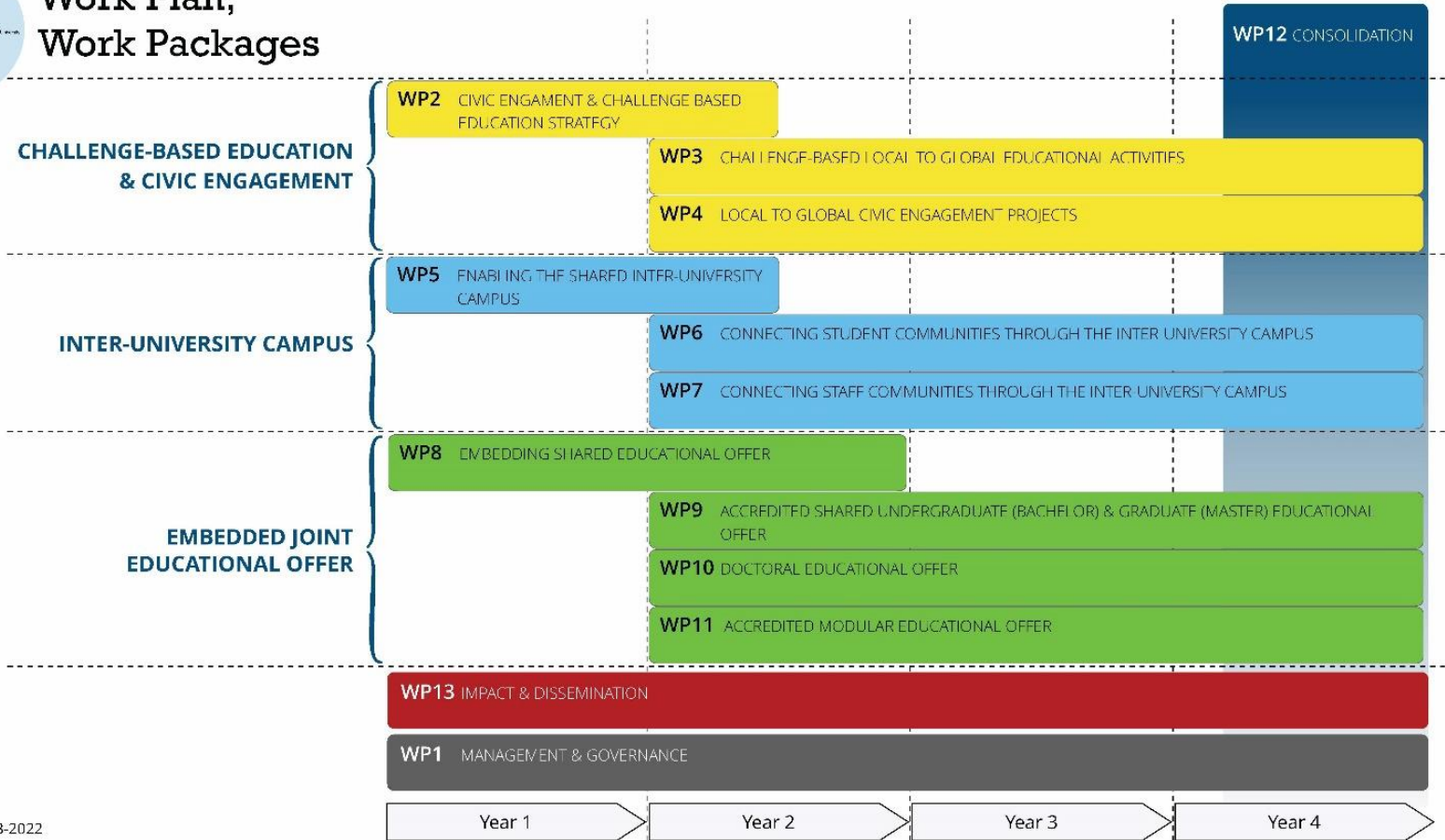

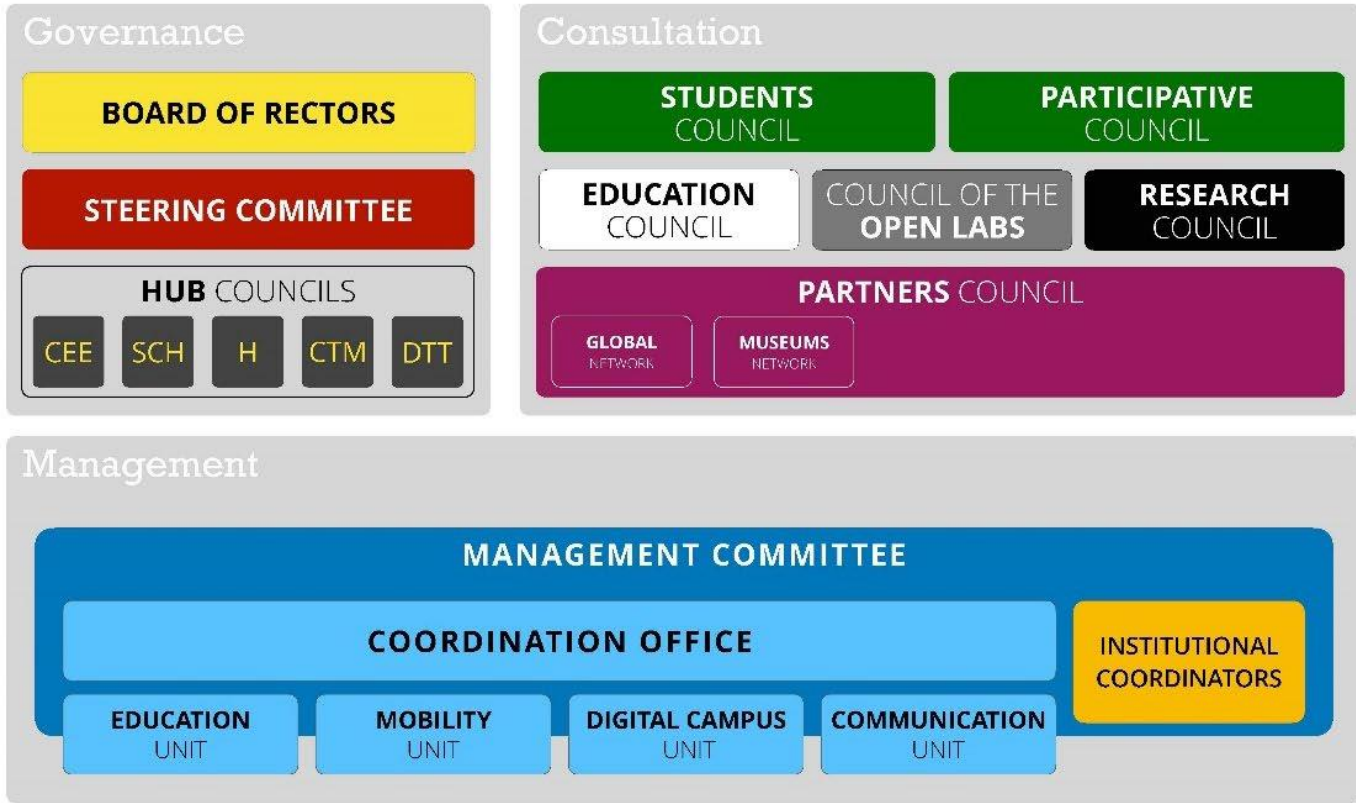

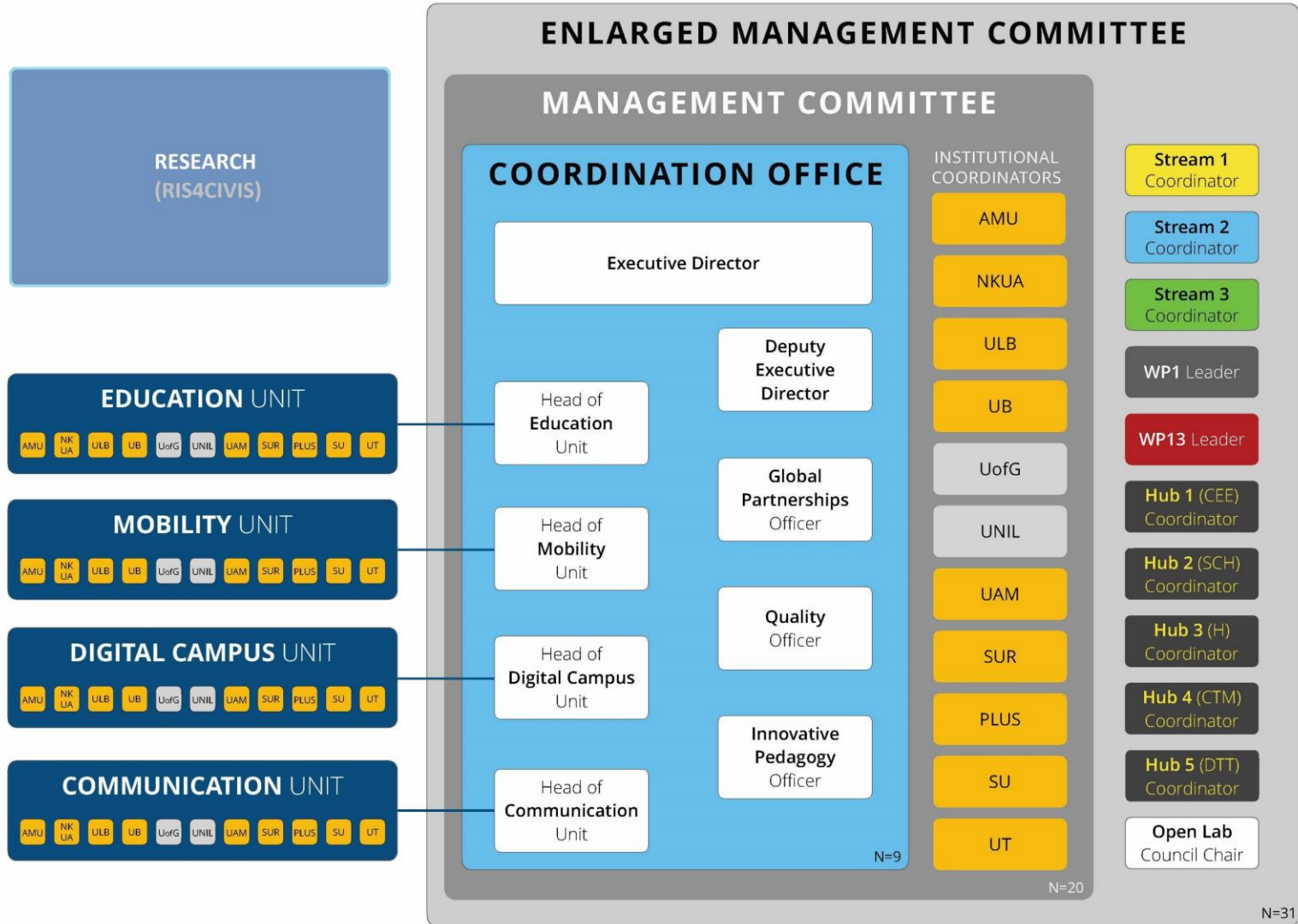



PRIORITIES

CIVIC ENGAGEMENT

INNOVATIVE
PEDAGOGIES

LOCAL & GLOBAL
PARTNERSHIPS

OPPORTUNITIES

STUDENTS

- Intercultural experience
- Creative courses
- Open online courses
- Micro-programmes
- CIVIS passport
- Language learning
- Summer schools
- Flexible mobility
- Student Council

ACADEMICS

- Challenge-based hubs
- Collaborative teaching
- Funding for new courses
- Open labs
- Paedagogy workshops
- Post-doc fellowships
- Research partnerships



STAFF

- Language cafés
- CIVIS Academy
- Best practice exchange



HUB 1

Climate, Environment, Energy



Stockholm
University



University
of Glasgow

CIVIS HUBS

HUB 5

Digital and Technological
Transformation



Universidad Autónoma
de Madrid



UNIVERSITY OF
BUCHAREST

HUB 2

Society, Culture, Heritage

EBERHARD KARLS
UNIVERSITÄT
TÜBINGEN



HELLENIC REPUBLIC
National and Kapodistrian
University of Athens
1828-1837

HUB 3

Health



SAPIENZA
UNIVERSITÀ DI ROMA



Unil
UNIL | Université de Lausanne

HUB 4

Cities, Territories, Mobility



ULB
UNIVERSITÉ
LIBRE
DE BRUXELLES



PARIS
LODRON
UNIVERSITÄT
SALZBURG

WHAT IS A HUB?

Hubs are the nodes in which academics from across the CIVIS Alliance come together to develop collaborative, educational offerings.

Each hub has its own thematic focus responding to a **vital global challenge**.

After an initial commitment to establish **3** hubs, we have already launched **5**.

141

challenge-based
educational
opportunities developed
by the CIVIS Hubs



Das neue Erasmus-Format: Blended Intensive Programmes (BIP)

- CIVIS-Mitgliedsuniversitäten nutzen die neue Erasmus + Förderlinie ‚Blended Intensive Programmes‘ intensiv zur Durchführung gemeinsamer Kurse/ Kurzzeitmobilitäten
- Format: Online-Kurs im Umfang von 3-6 ECTS, von mind. drei CIVIS-Universitäten organisiert, mit Präsenzphase (5 Tage) an einer CIVIS-Universität
- Finanzierung erfolgt über die Erasmus + Fördermittel der CIVIS Universitäten (OS- Funds, Student Mobility, Teaching Staff Mobility)
- 2022/23 wurden in 2 Project Calls 54 BIPs organisiert (laufen zum Teil noch)
- Kursübersicht auf der CIVIS-Website: <https://civis.eu/en/civis-courses>



Das neue Erasmus-Format: Blended Intensive Programmes (BIP)

- Im 3. Project Call (April/Mai 2023) wurden weitere 37 BIPs bewilligt.
- Nächste Bewerbungsperiode für Studierende: 15.09.-31.10.2023
- Die Umsetzung erfolgt dann i.d.R. zwischen Februar-Juli 2024
- Der BIP Kalender wird für 2023/24 angepasst und entzerrt und in den kommenden Wochen auf der Website veröffentlicht.

- Für Studierende: <https://civis.eu/en/blended-intensive-programmes>
- Für Academics: <https://civis.eu/en/activities/civis-calls>



Aufgaben in Blended Intensive Programmes (BIP)



Erasmus Office und **CIVIS Team**:
administrative Aufgaben, z.B. Erasmus-
Förderung



Fachkoordinator*innen (Erasmus Departmental
Coordinators) von Tübingen: akademische Beratung,
Learning Agreements, Anerkennung



BIP Programme Coordinators der Gastuniversität



Das neue Erasmus-Format: Blended Intensive Programmes (BIP)

Kontakt an der Universität Tübingen:

civis.mobility@uni-tuebingen.de

Lars Banzhaf, Head of Mobility, CIVIS:

lars.banzhaf@uni-tuebingen.de

Katharina Ritz, Erasmus + Team, BIPs:

civis.mobility@uni-tuebingen.de



Long Term Erasmus Mobility Nominierung + Bewerbung

→ selber Ablauf wie bei Erasmus SMS

Abschluss eines Umbrella Agreements, das inzwischen auch UNIL umfasst. Das Umbrella Agreement **ersetzt** alle Agreements auf Fachgebietsebene.

Platzzahlen sowie weitere Informationen zu Bewerbung und Nominierung umfasst der Anhang des Umbrella Agreements, die sog. „Informationen über die Incoming-Bedingungen der CIVIS-Partner“.

Jährliches Update zum 30. Oktober!

→ Diese Übersichtstabelle ist auf unserer Tübinger Website verlinkt:

<https://uni-tuebingen.de/international/universitaet/netzwerke/civis/civis-fuer-studierende/>



Informationen über die Incoming-Bedingungen an den CIVIS Universitäten

A	B	C	D	E	F	G	H	I	J
UNIVERSITE LIBRE DE BRUXELLES - CONDITIONS FOR INCOMING STUDENTS 2021-22									
ULB Erasmus Code:	BBRUXEL04								
Institutional Erasmus+ Coordinator	Gaël Vandenbroucke - mobilite@ulb.be				11.08.2021				
	Valid for 2022-23								
Nomination deadlines									
Fall term	15 Mai								
Spring term	15 Oktober								
Nominations contacts:	See per faculty, please nominate students to the main faculty or departement to avoid confusion !								
Website for exchange students:	www.ulb.be/erasmus								
	(English: https://www.ulb.be/en/incoming-mobility/incoming-erasmus-students)								
Course catalogue:	https://www.ulb.be/servlet/search?page=&l=1&RH=1571625035978711&beanKey=beanKeyRechercheFormation&q=								
Conditions valid for all faculties:	Students must take at least 60% in their home "departement" (where they are registered). They can take the 40 remaining % in other departments and/or faculties (up								
Number of incoming students accepted per CIVIS partner									
	ISCED	Aix-Marseille Université	Eberhard Karls Universität Tübingen	Ethniko Kai Kapodistriako Panepistimio Athinon	Stockholms Universitet	Universidad Autónoma de Madrid	Università degli Studi di Roma 'La Sapienza'	Universitatea din Bucuresti	University of Glasgow
Faculty of Letters, Translation & Communication									
Roman languages	232	2	2	2	2	2	2	2	2
Ancient languages	239	1	1	1	1	1	1	1	1
Modern languages	232	2	2	2	2	2	2	2	2
Linguistics	232	2	2	2	2	2	2	2	2

passwortgeschützt: **CIVISInfoOut22**



Ablauf der Bewerbung und Nominierung

Der Ablauf ist identisch wie bei allen anderen Erasmus+ Kooperationen auch.

Das Formular befindet sich im Download-Bereich : <https://uni-tuebingen.de/international/studieren-im-ausland/wege-ins-ausland/erasmus/>

Die Bewerber*innen, die an CIVIS Universitäten gehen, sind ebenfalls in die reguläre Erasmus-Liste einzutragen und wie gewohnt an Frau Kurz zu schicken (outgoing@erasmus.uni-tuebingen.de)



Brüssel: Gaël Vandenbroucke & Alice Hoslet
gael.vandebroucke@ulb.be, alice.hoslet@ulb.be



Aix-Marseille: Hanaé Luong & Manon Aimard
hanae.luong@univ-amu.fr, manon.aimard@univ-amu.fr



Bukarest: Raluca Amza & Beatrice Craciun
raluca.amza@erasmus.unibuc.ro,
beatrice.craciun@erasmus.unibuc.ro



Stockholm: Erik Rosenberg
erik.rosenberg@su.se



Athen: Anna Nikopoulou
sanikopoulou@uoa.gr



Rom: Tiziana De Matteis & Melissa Viselli
tiziana.dematteis@uniroma1.it
melissa.viselli@uniroma1.it



Madrid: Mónica Pellisé & Maite Palma
erasmus.ka107.em@uam.es, maite.palma@uam.es



Glasgow: Celine Reynaud & Ally Baxter
civis@glasgow.ac.uk



Salzburg: Ulrike Wegenkittl-Neumayer
ulrike.wegenkittl@plus.ac.at



Lausanne: Sylvie Kohli
sylvie.kohli@unil.ch

Studieren im Ausland

Wege ins Ausland

ERASMUS

[Außereuropäischer Austausch](#)

[Praktikum](#)

[Sommerschulen und Kurzzeitprogramme](#)

[Weitere Angebote](#)

[Erfahrungsberichte](#)

[Bewerbung](#)

[Finanzierung und Förderung](#)

[Vorbereitung](#)

[Zurück aus dem Ausland](#)

[Coronavirus: Informationen für Tübinger Studierende im Ausland \(Outgoings\)](#)

ERASMUS+

Aktuelles

Mit Erasmus+ ins Ausland gehen:

Die neue Programmgeneration 2021-2027

<https://eu.daad.de/programme-und-hochschulpolitik/erasmus-ab-2021/de/>

- [Informationen zum Programm ERASMUS+](#)
- [Bewerbungsverfahren für Studienaufenthalte an ERASMUS+ Partnerhochschulen in Europa \(KA 131\)](#)
- [Weitere Informationen rund um ERASMUS+](#)
- [ERASMUS+ Praktikumsaufenthalte](#)
- [Downloadbereich](#)
- [ERASMUS+ in Partnerländern außerhalb der EU \(KA 171\)](#)
- [ERASMUS+ Personalmobilität](#)
- [Informationen für Fachkoordinator/inn/en](#)

Vielen Dank!