

Notenstatistik HT WS 2018/19
B451 Unternehmensbesteuerung
Durchschnitt 1,56

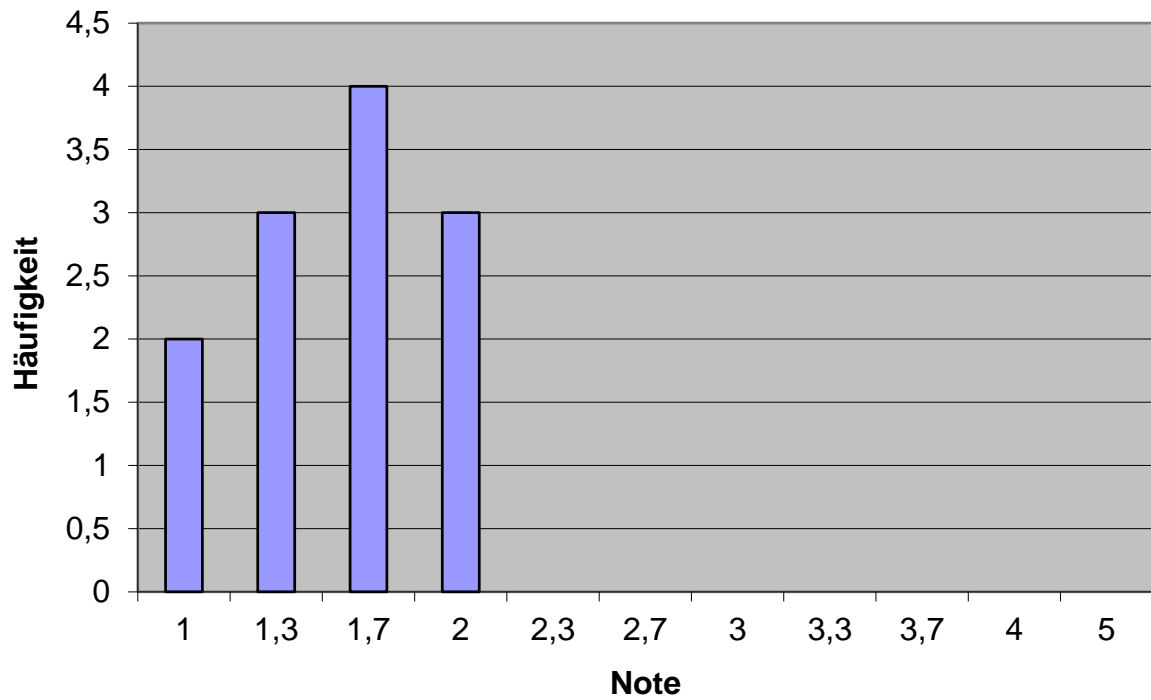

Note	Anzahl	%	% kumuliert
1	2	16.67 %	16.67 %
1,3	3	25.00 %	41.67 %
1,7	4	33.33 %	75.00 %
2	3	25.00 %	100.00 %
2,3	0	0.00 %	100.00 %
2,7	0	0.00 %	100.00 %
3	0	0.00 %	100.00 %
3,3	0	0.00 %	100.00 %
3,7	0	0.00 %	100.00 %
4	0	0.00 %	100.00 %
5	0	0.00 %	100.00 %