

**Notenstatistik B351 Steuerliches Rechnungswesen
Haupttermin Wintersemester 2022/2023
Durchschnitt 2,0**

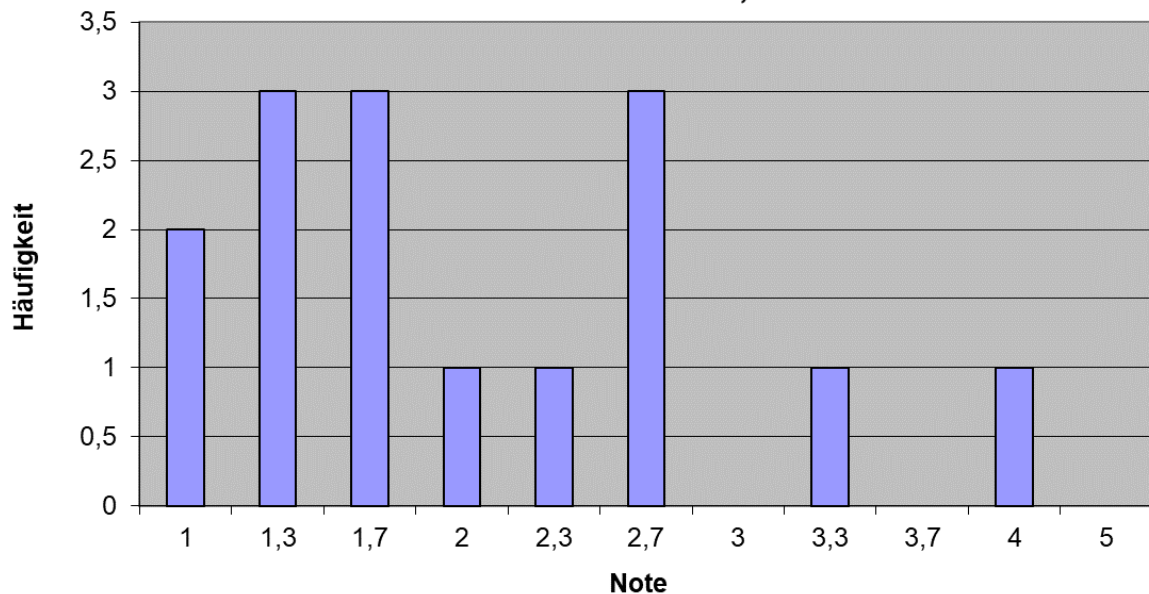

Note	Anzahl	Relative Häufigkeit	Kumulierte relative Häufigkeit
1	2	13,33%	13,33%
1,3	3	20,00%	33,33%
1,7	3	20,00%	53,33%
2	1	6,67%	60,00%
2,3	1	6,67%	66,67%
2,7	3	20,00%	86,67%
3	0	0,00%	86,67%
3,3	1	6,67%	93,33%
3,7	0	0,00%	93,33%
4	1	6,67%	100,00%
5	0	0,00%	100,00%