



Gesamtauswertung Vorlesungen WiSe 22/23

Erfasste Fragebögen = 1997

Auswertungsteil der geschlossenen Fragen

Legende

Fragestext

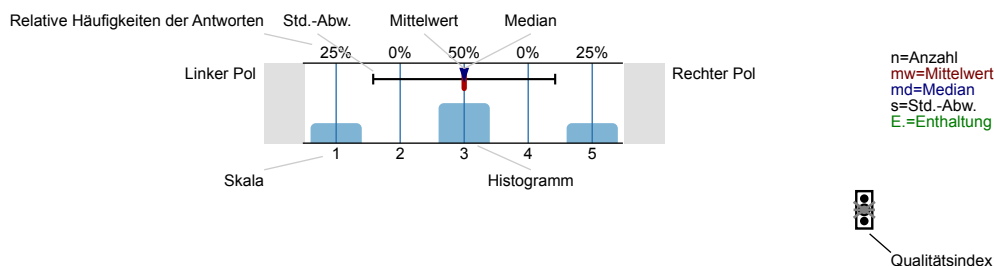

Erklärung der Ampelsymbole



Der Mittelwert liegt unterhalb der Qualitätsrichtlinie.



Der Mittelwert liegt im Toleranzbereich der Qualitätsrichtlinie.



Der Mittelwert liegt innerhalb der Qualitätsrichtlinie.

1. 1.) Fragen zum Studiengang

1.1) Nennen Sie bitte Ihren angestrebten Abschluss:

Bachelor of Arts / of Science	<input type="text"/>	3.4%	n=1837
Master of Arts / of Science	<input type="text"/>	1.6%	
Bachelor of Education	<input type="text"/>	0.1%	
Master of Education	<input type="text"/>	0.1%	
Staatsexamen Lehramt	<input type="text"/>	1.7%	
anderes Staatsexamen (z.B. Jura, Medizin)	<input type="text"/>	92.4%	
anderer Abschluss (auch Magister, Diplom)	<input type="text"/>	0.7%	

1.2) Sie studieren dieses Fach im...

Hauptfach	<input type="text"/>	94.8%	n=1495
Nebenfach	<input type="text"/>	3.1%	
sonstiges	<input type="text"/>	2%	

1.3) Nennen Sie bitte Ihr Fachsemester:

1-2	<input type="text"/>	31.1%	n=1844
3-4	<input type="text"/>	25.1%	
5-6	<input type="text"/>	18.9%	
7-8	<input type="text"/>	11.2%	
>8	<input type="text"/>	13.8%	

2. 2.) Fragen zur Lehrveranstaltung

2.1) Die Gesamtveranstaltung hat eine klar erkennbare und durchgehende Gesamtkonzeption (roter Faden).

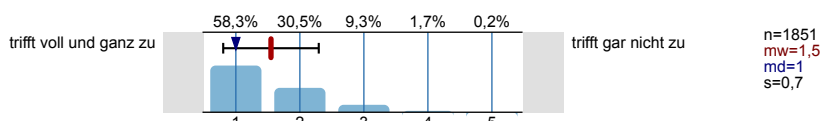

2.2) Die Vorlesung vermittelt Zusammenhänge und nicht nur Einzelprobleme.

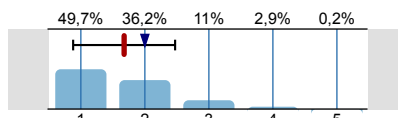

n=1846
mw=1,7
md=2
s=0,8

2.3) Medien wie Tafelbild, Folien etc. werden so eingesetzt, dass sie eine wesentliche Verständnishilfe sind.

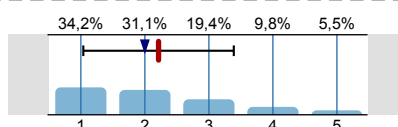

n=1829
mw=2,2
md=2
s=1,2

2.4) Die Lernziele wurden eindeutig definiert.

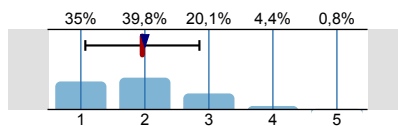

n=1825
mw=2
md=2
s=0,9

2.5) Die Gewichtung zwischen Theorie und Falllösung ist angemessen.

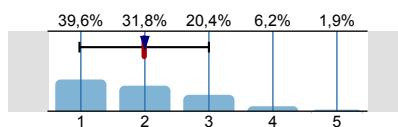

n=1752
mw=2
md=2
s=1

2.6) Die Veranstaltung fördert mein Interesse am Themengebiet.

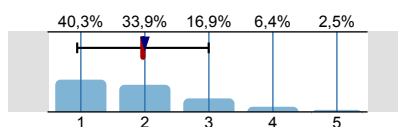

n=1824
mw=2
md=2
s=1

2.7) Mit den Skripten/Folien konnte gut nachbereitet werden.



n=1734

3. 3.) Fragen zur Dozentin/zum Dozenten

3.1) Der/Die Dozent/in vermittelt Sachverhalte verständlich.

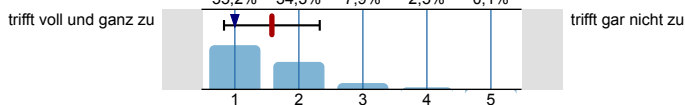

n=1836
mw=1,6
md=1
s=0,7
E.=3

3.2) Der/Die Dozent/in regt zur kritischen Auseinandersetzung mit den behandelten Themen an.

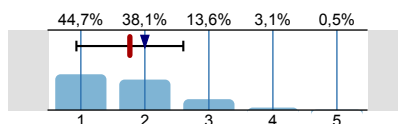

n=1809
mw=1,8
md=2
s=0,8
E.=24

3.3) Der/Die Dozent/in fördert aktive Mitarbeit.

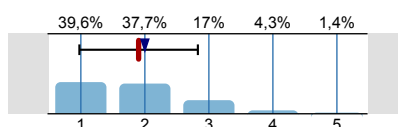

n=1807
mw=1,9
md=2
s=0,9
E.=20

3.4) Der/Die Dozent/in ist gut erreichbar.

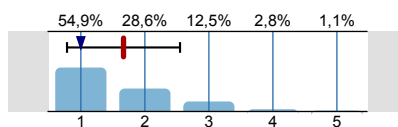

n=960
mw=1,7
md=1
s=0,9
E.=838

3.5) Der/Die Dozent/in beantwortet fachliche Fragen angemessen und verständlich.

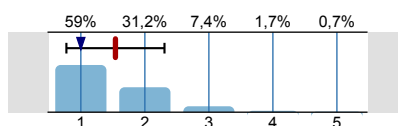

n=1797
mw=1,5
md=1
s=0,8
E.=32

3.6) Der/Die Dozent/in spricht klar, deutlich und lebhaft.

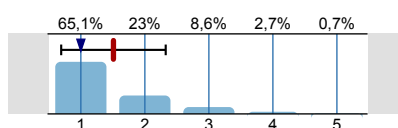

n=1836
mw=1,5
md=1
s=0,8
E.=2

4. 4.) Fragen zum Lernverhalten

4.1) Wie oft haben Sie an der Veranstaltung teilgenommen?

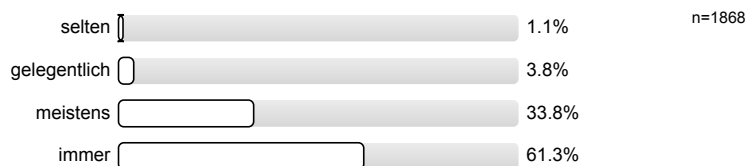

4.2) Ich habe meine fachlichen Kenntnisse vertieft.

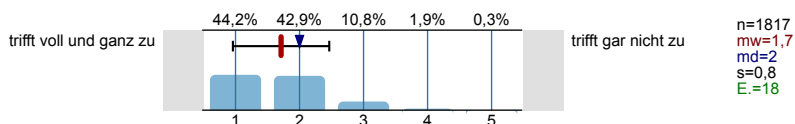

5. 5.) Fragen zur begleitenden Fallbesprechung (falls vorhanden).

5.1) Die Fallbesprechung ergänzt die Vorlesung sinnvoll.

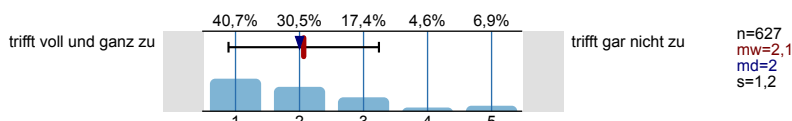

5.2) Die Fallbesprechung und die Vorlesung sind inhaltlich aufeinander abgestimmt.

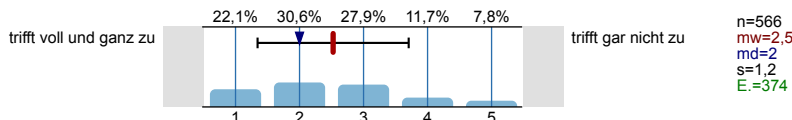

6. 6.) Fragen zum Gesamteindruck

6.1) Der Besuch der Veranstaltung hat sich für mich gelohnt.

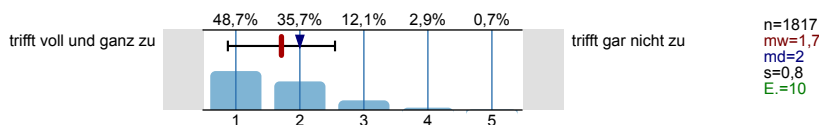

6.2) Ich gebe der Lehrveranstaltung die Gesamtnote:

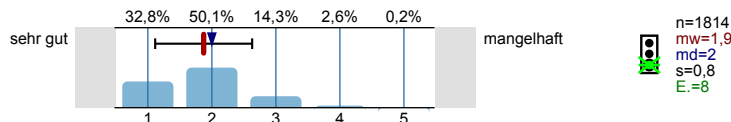

Profilinie

Zusammenstellung: Gesamtauswertung Vorlesungen WiSe 22/23

Verwendete Werte in der Profillinie: Mittelwert

2. 2.) Fragen zur Lehrveranstaltung

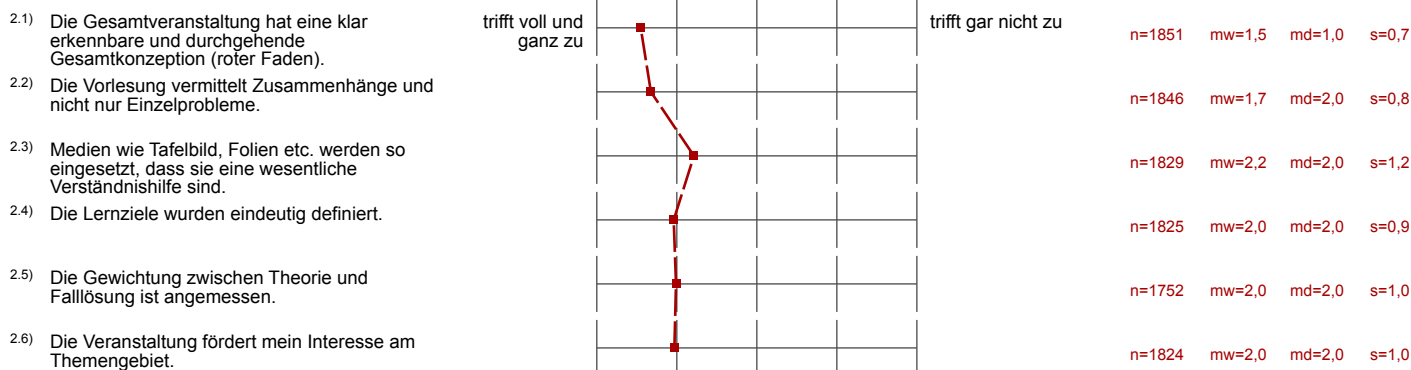

3. 3.) Fragen zur Dozentin/zum Dozenten

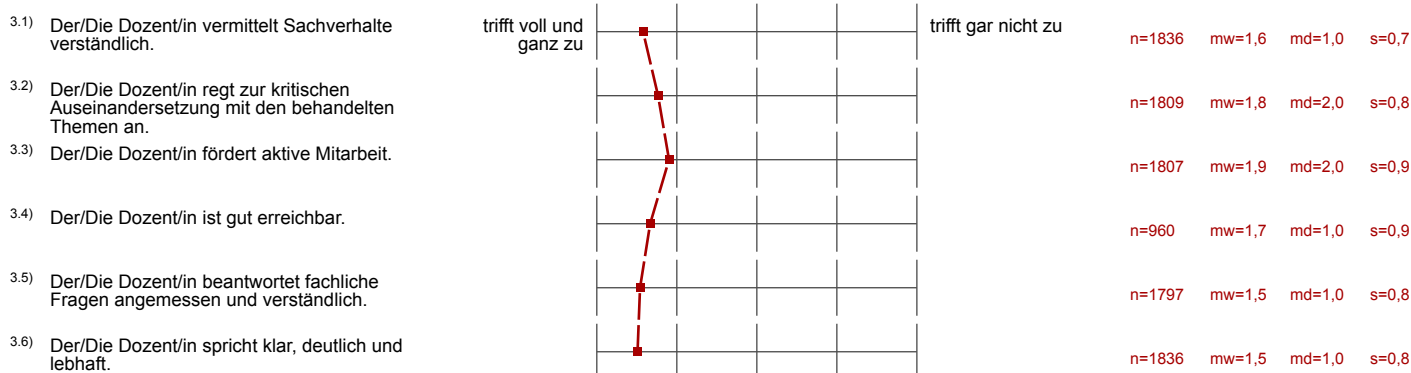



4. 4.) Fragen zum Lernverhalten

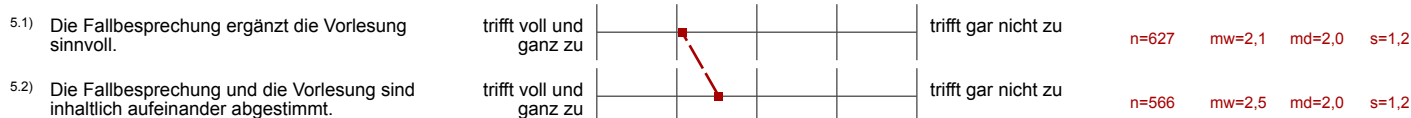

5. 5.) Fragen zur begleitenden Fallbesprechung (falls vorhanden).



6. 6.) Fragen zum Gesamteindruck

6.1) Der Besuch der Veranstaltung hat sich für mich gelohnt.	trifft voll und ganz zu		trifft gar nicht zu	n=1817	mw=1,7	md=2,0	s=0,8
6.2) Ich gebe der Lehrveranstaltung die Gesamtnote:	sehr gut		mangelhaft	n=1814	mw=1,9	md=2,0	s=0,8