



Einführungsveranstaltung WS 2024/25 Bachelor Psychologie (B. Sc.)

15. Oktober 2024, 16 Uhr c.t.



Psychologie als empirische Wissenschaft

- 1) vom Erleben und Handeln des Menschen
- 2) erforscht Gesetzmäßigkeiten, um psychologische Phänomene zu erklären, die alle Menschen betreffen, aber auch deren individuelle Unterschiede
- 3) verwendet naturwissenschaftliche Methoden



Nach: Lindner (2003). *Studienführer Psychologie*.
Lexika Verlag: Würzburg.



Berufsfelder von Psycholog:innen

- Psychiatrische, psychosomatische und Reha-Kliniken
- Psychotherapeutische Praxen



Nach dem Psychologie Studium: Ich behandle Essstörungen in der psychosomatischen Klinik |...

<https://www.youtube.com/watch?v=AQ-nyeut4rY>



<https://www.dgps.de/psychologie-studieren/berufsfelder/videoclips-ueber-berufe-in-der-psychologie/>



Berufsfelder von Psycholog:innen

- Neuropsychologische Rehabilitationskliniken
- Geriatrische Einrichtungen
- Sozialpsychiatrischer Dienst
- Krisendienst



Jobeinstieg als Psychologin: Einsatz beim
Krisendienst | alpha Uni

https://www.youtube.com/@alphaUni_ARD



<https://www.dgps.de/psychologie-studieren/berufsfelder/videoclips-ueber-berufe-in-der-psychologie/>



Berufsfelder von Psycholog:innen

- Arbeits- und Gesundheitsschutz
- Prävention und Gesundheitsmanagement
- Jugend- und Familien-Beratungsstellen
- Coaching

bdp-verband.de

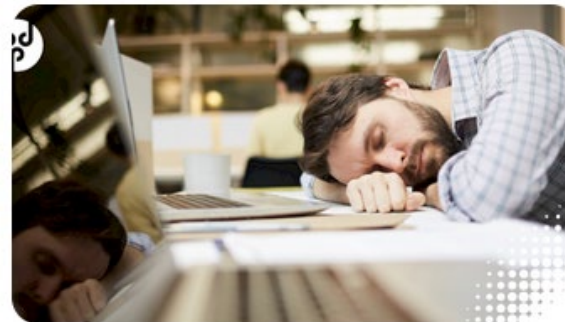

Sicherheit und Gesundheit am Arbeitsplatz brauchen Psychologie



BDP auf der Woche der seelischen Gesundheit unter dem Motto „Hand in Hand für seelische Gesundheit am Arbeitsplatz“

<https://www.dgps.de/psychologie-studieren/berufsfelder/videoclips-ueber-berufe-in-der-psychologie/>



Berufsfelder von Psycholog:innen

- Marktforschung und Marketing
- Personal- und Organisationsentwicklung
- Erwachsenenbildung
- ...



**Berufe in der Psychologie: Markt-
forschung**



**Organisationsberatung / Organi-
sationsentwicklung**

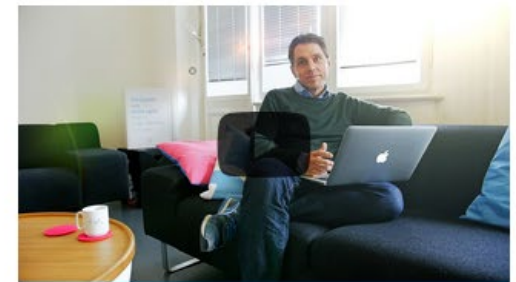

**Job-Profil: User Experience Bera-
tung**

<https://www.dgps.de/psychologie-studieren/berufsfelder/videoclips-ueber-berufe-in-der-psychologie/>



Berufsfelder von Psycholog:innen

- Schulpsychologie
- Forschung
- ...



Berufe in der Psychologie: Forscherin und Dozentin ⋮



Berufe in der Psychologie: ⋮
Schulpsychologie...



<https://www.dgps.de/psychologie-studieren/berufsfelder/videoclips-ueber-berufe-in-der-psychologie/>



Perspektive nach dem Abschluss

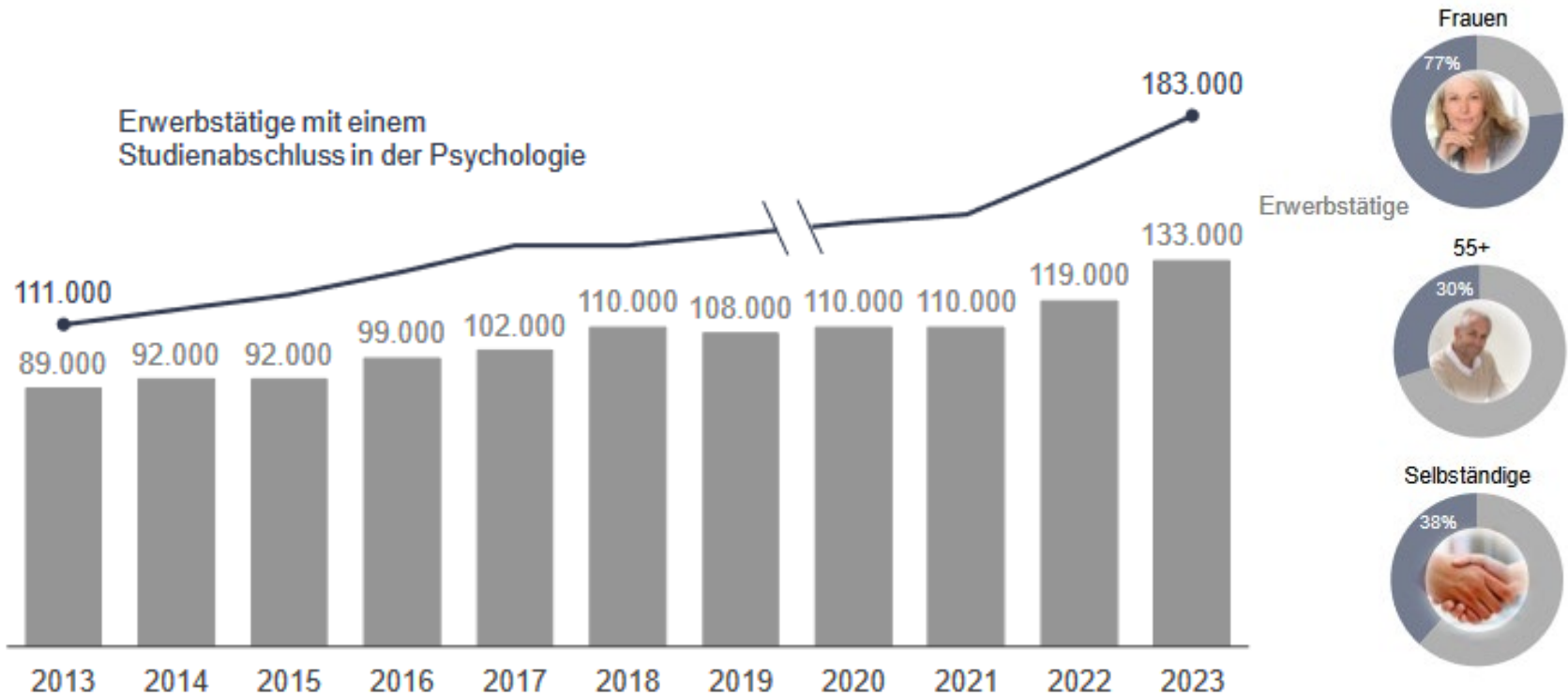

Quelle: Bundesagentur für Arbeit (2024)

Berufsspezifische
Arbeitslosenquote
4,0 %
ggü. Vorjahr





Forschungsstarker Fachbereich



- Empirisch-naturwissenschaftliche Ausrichtung
- Starker Fokus auf die Methoden spiegelt sich in der Lehre in allen Studiengängen des Fachbereiches



Forschungsstarker Fachbereich

- Top-Ranking
- Eigene Forschungsgruppe

18.08.2021

Shanghai-Ranking: Tübinger Psychologie deutschlandweit die Nr. 1

Auch Medizintechnik beim Global Ranking of Academic Subjects 2021 vorne mit dabei

Beim diesjährigen Global Ranking of Academic Subjects (GRAS) des Shanghai-Rankings schneidet die Universität Tübingen im Fach Psychologie hervorragend ab: Sie platziert sich als einzige deutsche Universität im internationalen Vergleich auf den Rängen 51-75 (Vorjahr Plätze 76-100) und ist damit auf nationaler Ebene die Nummer 1.

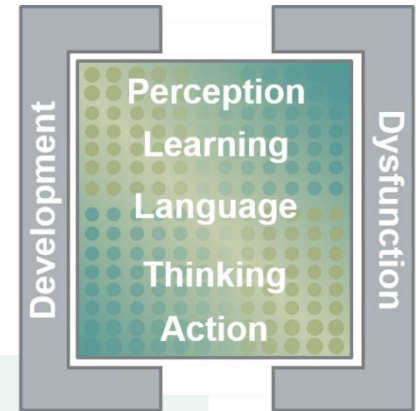

Amodal and Modal Cognition: Functions and Interactions

Forschungsgruppe 2718

DFG Deutsche
Forschungsgemeinschaft
German Research Foundation

<https://uni-tuebingen.de/fakultaeten/mathen/fakultaet/fachbereiche/psychologie/forschung/research-unit-2718/summary/>



Lehrbereiche der Psychologie



Allgemeine
Psychologie I
Jun.-Prof.
D. Dignath



Forschungs-
methoden
Prof. J. Heller



Biologische
Psychologie
Prof. H. Leuthold



Allgemeine
Psychologie II
Prof. B. Kaup



Sozial-
psychologie
Prof. M. Hütter



Diagnostik und
Persönlichkeits-
psychologie
Prof. HC. Nürk



Entwicklungs-
psychologie
Prof. C. Friedrich



Angewandte
Kognitions-
psychologie
Prof. M. Huff



Klinische Psychologie
und Psychotherapie
Prof. J. Svaldi

Schul-
psychologie
Prof. C. Gawrilow



Klinische Psychologie und
Psychotherapie des Kindes-
und Jugendalters
Jun.-Prof. A. Georg



Aufbau des Studiums am FB Psychologie (alle Studiengänge)

Bachelor (3 Jahre)



Master (2 Jahre)





Das Studium der Psychologie in Tübingen

- Allgemeine Psychologie
- Biologische Psychologie
- Sozialpsychologie
- Entwicklungspsychologie
- Persönlichkeitspsychologie
- Klinische Psychologie
- Wirtschaftspsychologie
- Pädagogische Psychologie
- Wissens-, Kommunikations- und Medienpsychologie
- Forschungsmethoden
- Psychologische Diagnostik



Studiengänge der Psychologie in Tübingen



B.Sc. Psychologie, grundständig



B.Sc. Psychologie, polyvalent



M.Sc. Psychologie



M.Sc. Schulpsychologie



M.Sc. Klinische Psychologie und Psychotherapie



Aufbau des Studiums der Psychologie

Bachelor (B.Sc.)

- 6 Semester (180 ECTS)
- Grundlagen und Methoden
- Basis Anwendung

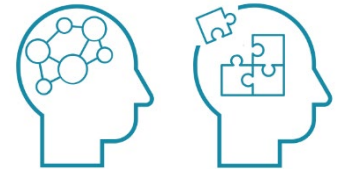

Master (M.Sc.)

- 4 Semester (120 ECTS)
- Spezielle Vertiefungen in Grundlagen und Anwendungen

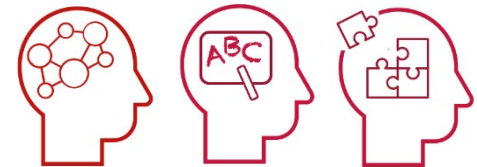

ECTS (European Credit Transfer System)

1 ECTS = 30 Stunden Arbeitsaufwand → 1 Semester = 30 ECTS (900 h)



Studiengänge Psychologie

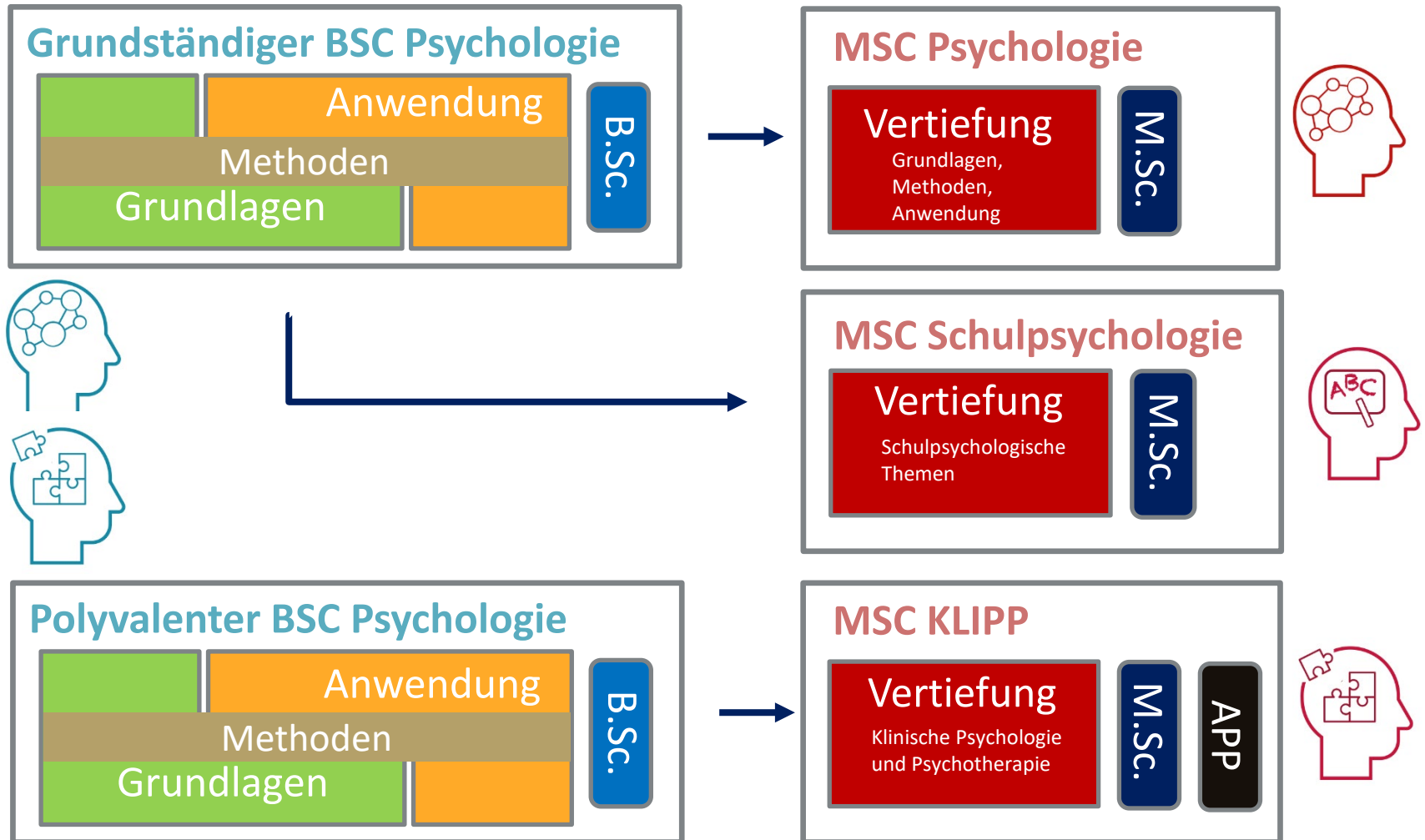



Erstes Semester



- VL Einführung und Geschichte der Psychologie
- VL Allgemeine Psychologie A
- VL Allgemeine Psychologie B
- VL Biologische Psychologie I
- VL Sozialpsychologie I und II
- VL Forschungsmethoden
- VL Statistik I
- P Psychophysiologie

P Beobachtung



VL Grundlagen der
Medizin für
Psychotherapeut*innen



Stundenplan für das 1. Fachsemester

	Montag	Dienstag	Mittwoch	Donnerstag	Freitag
08-10			VL Forschungsmethoden Prof. Heller		
10-12	VL Sozialpsychologie Prof. Hütter	VL Biologische Psychologie I Prof. Leuthold	VL Einführung und Geschichte Prof. Kaup	VL Allgemeine Psychologie A Prof. Dignath	
12-14				VL Sozialpsychologie Prof. Hütter	
14-16	VL Statistik Dr. Wickelmaier	VL Allgemeine Psychologie B Prof. Kaup	VL Statistik I Dr. Wickelmaier		
16-18					

P Psychophysiologie und P Beobachtung → Einteilung auf verschiedene Gruppen

Anmeldung bis heute 23:59 über alma möglich

VL Grundlagen der Medizin → Blockveranstaltungen am Fr, 22.+ Sa, 23.11.2024



Dozentinnen und Dozenten des ersten Semesters

Lehrveranstaltung	Dozent:in	
VL Einführung und Geschichte VL Allgemeine Psychologie B	Prof. Dr. Barbara Kaup	
VL Forschungsmethoden	Prof. Dr. Jürgen Heller	
VL Statistik I	Dr. Florian Wickelmaier	





Dozentinnen und Dozenten des ersten Semesters

Lehrveranstaltung	Dozent:in	
VL Allgemeine Psychologie A	Prof. Dr. David Dignath	
VL Sozialpsychologie	Prof. Mandy Hütter	
VL Biologische Psychologie I + P Psychophysiologie	Prof. Dr. Hartmut Leuthold	



Dozentinnen und Dozenten des ersten Semesters

Lehrveranstaltung	Dozent:in	
P Beobachtung	Dr. Frank Papenmeier	
VL Grundlagen der Medizin	Dr. med Jan Vagedes	



Fachbereich Psychologie: Standorte

Theologicum
ZITh

53: Kupferbau

40: Psychologie

48: Neue Aula

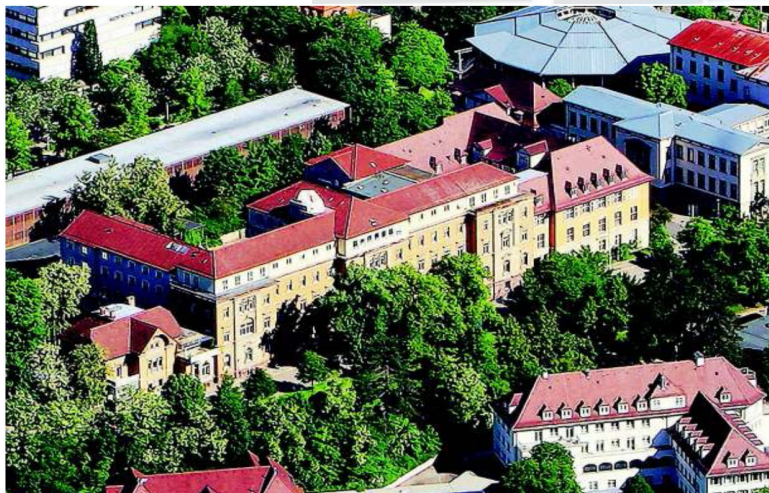

Die ehemalige Tübinger Frauenklinik ist ein imposanter Bau – künftig wird hier das Psychologische Institut unterkommen.



90: Hochschul-
Ambulanz
89: Therapie-
räume für
Studierende

Foto: Grobe





Institutsbibliothek

Standort

Schleichstr. 4

Ebene 2

Öffnungszeiten

Mo - Fr. 8.45 - 18:30 Uhr

Änderungen s. Aushang

Bibliotheksleitung

Karin Stein

bibliothek@psycho.uni-tuebingen.de

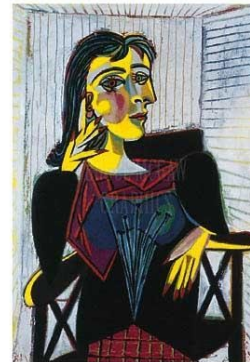



Testothek und Computerdiagnostik

Standort

Schleichstr. 4

Ebene 2, 4.244



Öffnungszeiten Vorlesungszeit WS 24/25

Mo 11:30 - 13:30 Uhr

Di 10:30 - 12:30 Uhr

Mi 15:00 - 17:00 Uhr

nur nach vorheriger Anmeldung

E-Mail: tests@psycho.uni-tuebingen.de

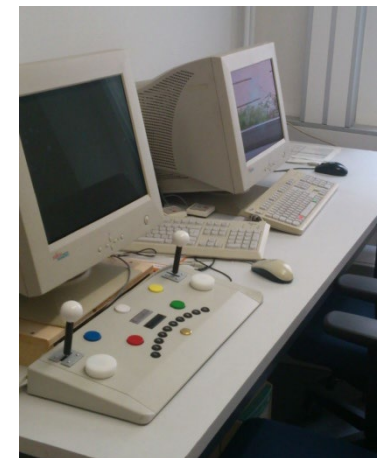



Studienbüro



Dr. Petra Augurzky
07071/29-75626



Mirjam Groß
07071/29-74581

Sprechzeiten

Dienstag 10:00 - 12:00 Uhr und 13:30 - 15:30 Uhr
Donnerstag 10:00 - 11:00 Uhr

E-Mail: studienberatung@psycho.uni-tuebingen.de

Studienrelevante Infos im Web:
Fachbereich Psychologie > Studium > Im Studium

<https://uni-tuebingen.de/fakultaeten/mathematisch-naturwissenschaftliche-fakultaet/fachbereiche/psychologie/studium/im-studium/>





Prüfungsamt

Kontakt: Nicole Grauer

pruefungsamt.psychologie2@uni-tuebingen.de

Zentrales Prüfungsamt

Mathematisch-Naturwissenschaftliche Fakultät

Wilhelmstr 19

72074 Tübingen

Zuständig für

- Notenverbuchungen
- Beglaubigungen von Transcripts
- Bafög-Bescheinigungen
- Zeugnisse

Das Prüfungssekretariat
brauchen Sie also im ersten
Semester noch nicht!

KEINE Studienberatung!



Nah gelegene Mensen/ Cafeterien

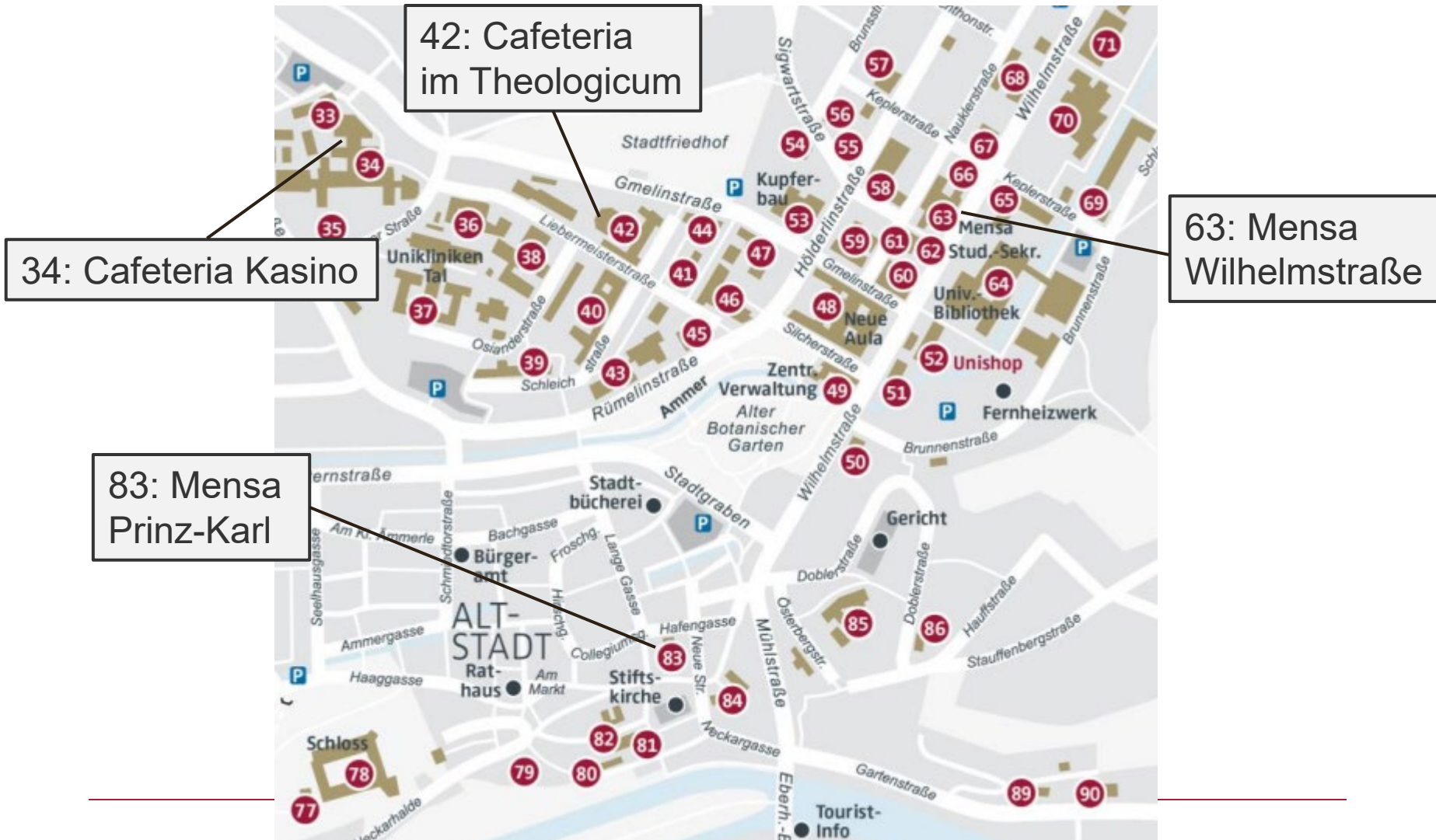



Euer Mentor:innenteam und die Fachschaft





Fachschaft Psychologie

Was ist die Fachschaft und was tut sie eigentlich?

- Treffen in wöchentlichen Sitzungen (immer dienstags 18 c.t.; Raum 4.221)
- Vertretung der Studierenden in Gremien des Fachbereichs, der Fakultät und der Uni, zum Beispiel der Studienkommission
- Förderung der Gemeinschaft und des Austausches unter den Studierenden durch Spieleabende, (Clubhaus-Fest), jährlichem Grillfest, Vorträgen und Adventscafé
- Organisation der Ersti-Woche und des Mentor:innenprogramms für Erstsemester
- Verantwortlich für die Verwendung studentischer Gelder

Freut sich immer über Neulinge!!



Weitere Infos unter: www.fs-psycho.uni-tuebingen.de
oder auf *Instagram*





Die Folien finden Sie unter der Seite " Informationen für Erstsemester B.Sc. und M.Sc."

FACHBEREICH	▼	AKTUELLES	STUDIUM	▼	FORSCHUNG	▼	ARBEITSBEREICHE	▼	HOCHSCHULAMBULANZ
Studiengänge	Bewerbung	Im Studium	Studienberatung und Studienfachberatung	Fachschaft	FAQ	FAQ für Lehrende			

Sie sind hier: [Startseite](#) > [Fakultäten](#) > [Mathematisch-Naturwissenschaftliche Fakultät](#) > [Fachbereiche](#) > [Psychologie](#) > [Studium](#) > [Im Studium](#) > [Informationen für Erstsemester B.Sc. und M.Sc.](#)

Im Studium

Anerkennung von
Prüfungsleistungen

**Informationen für Erstsemester B.Sc.
und M.Sc.**

Modulhandbücher,
Prüfungsordnungen und
Studienpläne

Informationen für Studienanfänger*innen Herzlich Willkommen am Fachbereich Psychologie!

Einführungsveranstaltungen im Bachelor und Master

In der ersten Woche des Wintersemesters finden regulär die Einführungsveranstaltungen für alle neuen Studierenden statt:

- **Bachelor-Studierende:** Dienstag, 15.10.2024 von 16:15 bis 17:45 Uhr, HS 22, Kupferbau