

**Notenstatistik B354 Grundlagen der  
Unternehmensbesteuerung  
Durchschnitt 2,16**

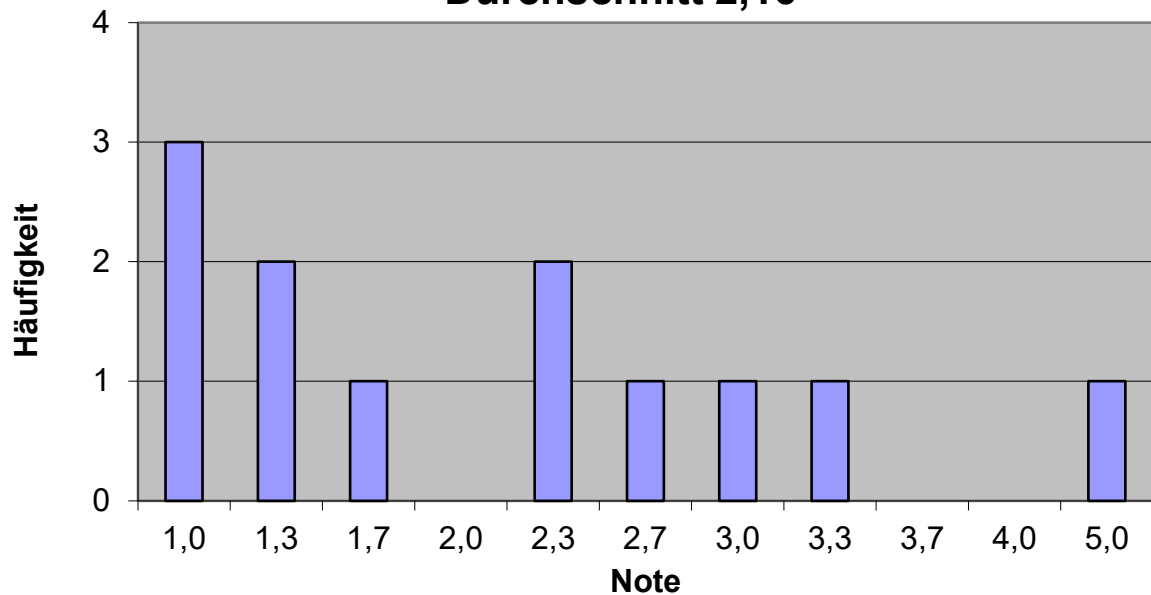

Note	Anzahl	Relative Häufigkeit	Kumulierte relative Häufigkeit
1,0	3	25,0 %	25,0 %
1,3	2	16,7 %	41,7 %
1,7	1	8,3 %	50,0 %
2,0	0	0,0 %	50,0 %
2,3	2	16,7 %	66,7 %
2,7	1	8,3 %	75,0 %
3,0	1	8,3 %	83,3 %
3,3	1	8,3 %	91,7 %
3,7	0	0,0 %	91,7 %
4,0	0	0,0 %	91,7 %
5,0	1	8,3 %	100,0 %

„Gestrichene“ und nicht angetretene Prüfungen sind nicht enthalten.