



Neu an der Uni – wie geht's nun weiter?



Die Orientierungswochen zu Studienbeginn

- (ggf. Vorbereitungskurse)

1. Neu an der Uni – wie geht's nun weiter?
2. Einführung zum Alma-Portal
3. Einführung zum Lehramtsstudium
4. Orientierungsveranstaltungen der Studienfächer

und vieles mehr:

<https://uni-tuebingen.de/studienanfang>



Neu an der Uni – wie geht's nun weiter?

- Was bedeutet es, zu studieren?
- Überblick Universität Tübingen
- Aufbau der Studiengänge
- Transdisciplinary Course Program
- Zeiteinteilung und Prüfungen
- Was brauche ich für den Stundenplan?
- Termine und Ansprechpartner
- Fragen und Antworten



Was bedeutet es, zu studieren?

Lernen in der Schule:

- „Unterricht“ folgt einem festen Lehrplan
- Aktivitäten werden von Schule und Lehrer/in strukturiert
- klar definierte Aufgaben und Lernziele
- didaktisch aufbereitete Schulbücher
- bewährtes Allgemeinwissen



Studieren an der Uni:

- Studium muss individuell organisiert werden
- persönliches Zeitmanagement; autonome Lerngruppen
- eigenständige Auswahl, Vor- und Nachbereitung von Themen
- Umgang mit Originalmaterial: empirische Daten, Primärliteratur
- forschungsnahes Spezialwissen, oft noch relativ unsicher



Aktivitäten

Projekte

Wahrnehmung

Kultur

Kommunikation

Dialog

Austausch

Ein Studium ist mehr als nur das Fachstudium.

Soziales Miteinander

Einblicke gewinnen

Sich einbringen

Sich als Mensch weiterentwickeln



**Tübingen hat keine Universität,
Tübingen ist eine Universität.**



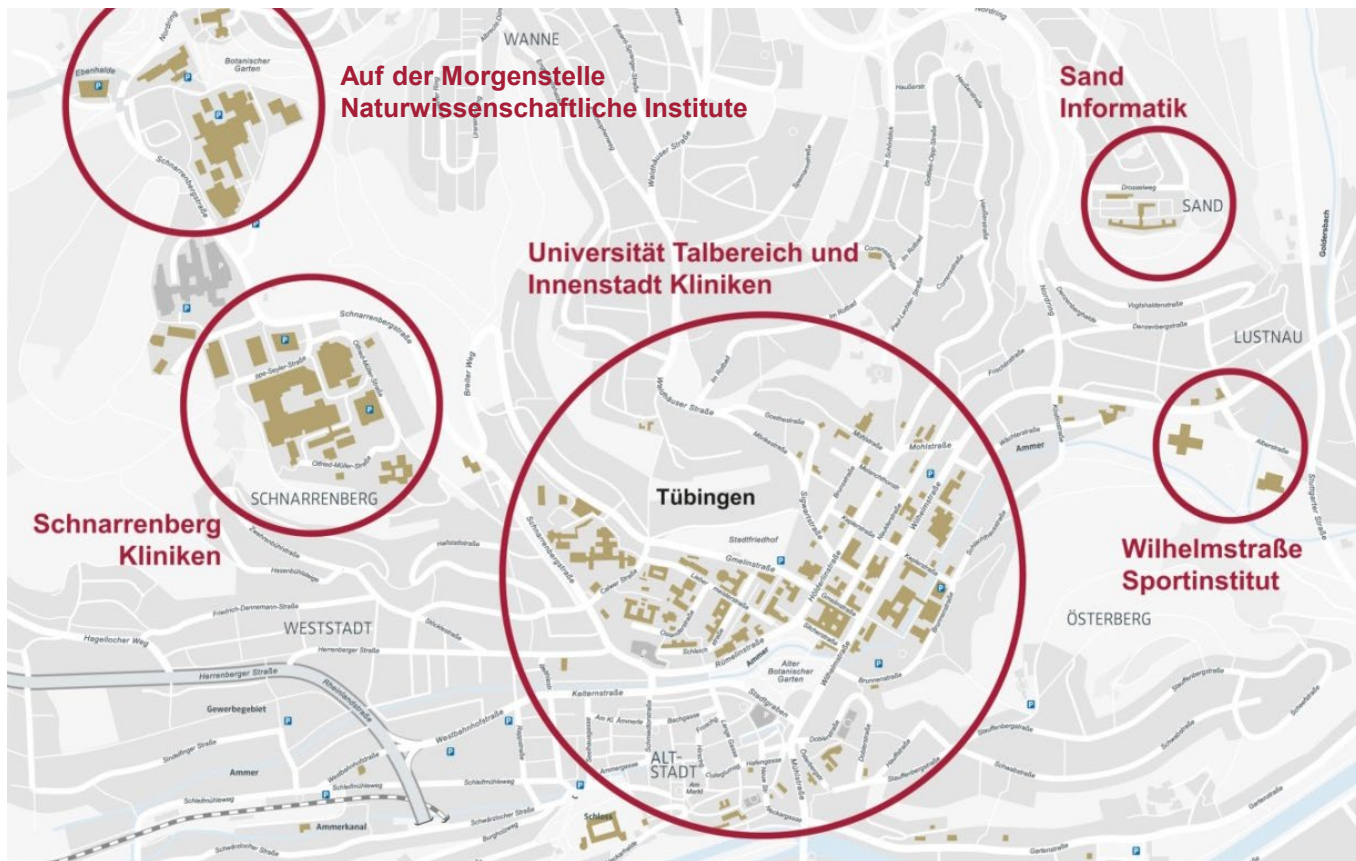



Universität Tübingen

- ca. 200 Studienfächer von Ägyptologie bis Zelluläre Neurowissenschaften
- über 28.000 Studierende
- ca. 5.000 Erstsemester zum WS 2025/26
- über 4.000 internationale Studierende aus der ganzen Welt





Struktur der Studiengänge

Bachelor (Mono) & Master Natur- und Wirtschaftswissenschaften

Masterstudium (Hauptfach)

Hauptfach

SQ
TCP

Bachelor (Kombination) & Master Geistes-, Kultur- und Sozialwissenschaften

Masterstudium (Hauptfach)

Hauptfach

Nebenfach

SQ
TCP

Staatsexamen / Kirchliche Prüfung Jura, Medizin, Zahnmedizin, Pharmazie, Theologie

Hauptfach

Bachelor of Education & Master Lehramt an Gymnasien

1. Hauptfach

2. Hauptfach

BW

1. Hauptfach

2. Hauptfach

BW



Transdisciplinary Course Program (TCP)

Überfachliche Bildung / Schlüsselqualifikationen

im Bachelor of Arts
und Bachelor of Science

Überfachliches Kursprogramm

Ziele:

- Überfachliche Kompetenzen für Studium und Beruf erwerben
- Orientierungswissen erarbeiten
- Praxiserfahrungen machen
- Sich mit gesellschaftlich relevanten Problemstellungen beschäftigen

Informationen:

<https://uni-tuebingen.de/de/2824>





Fachübergreifende Inhalte:

- **Liberal Education**

- Politik, Gesellschaft & Ethik
- Digitalisierung
- Inter- und Transkulturalität / Global Awareness
- Ökonomisches Denken und Handeln
- Nachhaltige Entwicklung (z.B. Studium Oecologicum)

- **Transferable Skills**

- Kommunikation
- Angewandte BWL
- Künstlerisches Angebot
- Studentische Initiativen

- **Berufsorientierung** (ohne ECTS-Punkte)

- Praxis- und Berufsfelder
- Profilentwicklung
- Bewerbungssituation

- **Zusätzliche Angebote
weiterer Einrichtungen**

- Fremdsprachenzentrum
- Diversitätsorientiertes Schreibzentrum
- Deutsch als Fremdsprache
und Interkulturelle Programme
- Collegium Musicum
- Studio Literatur und Theater
- ...



Schwerpunktsetzung mit Zertifikat

(Kombination von Kursen im Umfang von 12-18 ECTS-Punkten)

- Angewandte BWL
- Audio-, Bewegtbild-, & Medienproduktion
- Data Literacy
- Entrepreneurship & Business
- Ethik in der Praxis
- Gesellschaftliches Engagement
- Gesundheitskompetenz
- Global Awareness
- Rhetorik und Kommunikation
- Studium Oecologicum

Zertifikat Gesellschaftliches Engagement

Sandra Muster

hat im Rahmen Optionaler individueller Studien der Abteilung Überfachliche Bildung und berufliche Orientierung (Dezernat III – Studium und Lehre) fundierte theoretische und praktische Kompetenzen zu Themen gesellschaftlicher Verantwortung erworben und sich in herausragender Weise gesellschaftlich engagiert.

Das Zertifikat umfasst drei obligatorische Bausteine:

- 1 Im Service Learning Seminar arbeiten die Studierenden an konkreten gesellschaftlichen Fragestellungen und wenden ihr theoretisches Wissen in Praxisprojekten an.
- 2 Durch das Engagement in gemeinnützigen Kontexten erwerben die Studierenden weitere Praxiserfahrung in außeruniversitären Kontexten und reflektieren dieses aus der eigenen Fachlichkeit heraus.
- 3 Durch die theoretische Vertiefung wird zudem der Blick auf die gesellschaftlichen Rahmenbedingungen und die Relevanz von Engagement geschärft.

Folgende Studienleistungen wurden von Sandra Muster erfolgreich erbracht:

- 1 Service Learning Seminar: „Altern(n) in Ethik, Kunst und Wissenschaft. Intergenerationelles Seminar“ (Sommersemester 2019, 3 ECTS-Punkte)
- 2 Studentisches Engagement: Engagement als Mentorin und im Organisationsteam bei der gemeinnützigen Bildungsinitiative ROCK YOUR LIFE! Tübingen e.V. (Wintersemester 2018/19 bis Sommersemester 2019, 6 ECTS-Punkte)
- 3 Theoretische Vertiefung: Reflexionsbericht „Gehört Populismus zur Politik?“ zur Ringvorlesung „Gesellschaft im Stresszeit: Strategien und Themen des Rechtspopulismus“ (Sommersemester 2019, 2 ECTS-Punkte)

Tübingen, Juli 2021

Prof. Dr. Karin Amos
Prorektorin für Studierende, Studium und Lehre
Universität Tübingen

Dr. Iris-Niki Nikolopoulos
Koordinatorin Zertifikat
Gesellschaftliches Engagement





Merkmale des TCP

- **Sie entscheiden selbst**, welche Kurse Sie belegen
Für unterschiedliche Studiengänge sind unterschiedliche Kurse sinnvoll;
zum Teil gibt es auch Vorgaben
- Die Kurse sind i.d.R. **notenfrei**
- Viele Kurse sind **Blockveranstaltungen**
(z.T. auch am Wochenende oder in der vorlesungsfreien Zeit)
- Empfehlung:
Pro Semester ca. ein Kurs à **3 ECTS-Punkte**
(max. 3 Kurse pro Semester möglich, insgesamt sind meist 21 ECTS-Punkte vorgesehen)



-	Vorlesungsverzeichnis	
+	Einführungsveranstaltungen zum Studienbeginn	
+	1 Evangelisch-Theologische Fakultät	
+	2 Katholisch-Theologische Fakultät	
+	3 Juristische Fakultät	
+	4 Medizinische Fakultät	
+	5 Philosophische Fakultät	
+	6 Wirtschafts- und Sozialwissenschaftliche Fakultät	
+	7 Mathematisch-Naturwissenschaftliche Fakultät	
•	-----	
+	Bildungswissenschaftliches Angebot für Lehramtsstudierende	
-	Außerfakultäre Veranstaltungen	
-	Überfachliche Bildung und berufliche Orientierung (ehem. Career Service)	⌵
+	I. Transdisciplinary Course Program Bachelor Liberal Education	⌵
+	II. Transdisciplinary Course Program Bachelor Transferable Skills	⌵
+	III. Transdisciplinary Course Program alle Abschlüsse Berufsorientierung	⌵
+	Courses taught in English, Spanish or French	⌵
+	IV Transdisciplinary Course Program Master Unternehmerische Kompetenzen:	⌵



Zeiteinteilung, Studienorganisation, Prüfungen





Regelstudienzeit – was ist das eigentlich?

- Studiengänge müssen so aufgebaut sein, dass sie in der angegebenen Regelstudienzeit (z.B. 6 Semester) abgeschlossen werden können
- Die Regelstudienzeit kann auch überschritten werden
- Manche Fächer sehen eine Maximalstudiendauer vor, oder Fristen für bestimmte Studienleistungen
- BAföG-Förderung gibt es i.d.R. nur während der Regelstudienzeit (plus 1 Flexibilitätssemester)



Zeiteinteilung im Studium

Präsenzstudium /
Lehrveranstaltungen



Vorlesungen, Seminare, Übungen, Tutorien,
Exkursionen etc. (pro Woche ca. 15-20 Std.)
Umfang wird gemessen in ECTS-Punkten

Selbststudium



Studienplanung, Studienorganisation,
Vor- und Nachbereitung von Veranstaltungen
(Lesen, Schreiben, Lerngruppe etc.)

Privatleben



Study-Life-Balance nicht vergessen:
Menschen kennenlernen, Kultur, Sport etc.



Modularisiertes Studium

- Alle Bachelor- und Master-Studiengänge sind modularisiert.
- Modul: Studieneinheit mit mehreren inhaltlich und zeitlich zusammenhängenden Veranstaltungen, erstreckt sich über 1-2 Semester (Pflicht-, Wahlpflicht- und Wahlmodule).
- In jedem Modul gibt es i.d.R. genau eine Prüfungsleistung
- Module haben unterschiedliche Größen.

Modul
1
(12 ECTS)

Modul
2
(6 ECTS)

Modul
3
(12 ECTS)

Modul
4
(6 ECTS)

Modul
5
(18 ECTS)



Semesterplan

	Oktober	November	Dezember	Januar	Februar	März
1. Woche	(ggf. Vorkurs Mathematik)	Bibliotheks- führung		Weihnachtsferien 22.12.-06.01.	Ende Vorlesungen 07.02.	Hausarbeit
2. Woche	O-Wochen 06.-17.10. Alma Anmeldung		z.B. Präsentation		Klausuren	Alma Anmeldung Folgesemester
3. Woche	Beginn Vorlesungen 13.10.	z.B. Referat		z.B. Referat	Rückmeldung 15.01.-15.02.	Urlaub / Jobben
4. Woche			Weihnachtsferien 22.12.-06.01.			Urlaub / Jobben



Hinweise zu Prüfungen

- Meist ist eine **explizite Anmeldung zur Prüfung** erforderlich; Zeitraum und Ablauf wird i.d.R. in den Veranstaltungen mitgeteilt
- Abmeldung von Prüfungen i.d.R. bis zu einem festen Termin noch möglich (ca. 1-3 Wochen vor der Prüfung)
- Wiederholungsprüfungen finden meist zu Beginn des neuen Semesters statt; Anmeldung ggf. automatisch (Details im Fach erfragen)
- **Bei Krankheit: Lehrperson benachrichtigen und ärztliches Attest einreichen**
- **Fristen für studienbegleitende Prüfungsleistungen beachten!** (siehe Prüfungsordnung)



Nachholen von Fremdsprachenkenntnissen

- Für manche Studienfächer werden Kenntnisse in Fremdsprachen verlangt, wie z.B. das Lateinum oder bestimmte moderne Fremdsprachen.
- Fehlende Fremdsprachenkenntnisse können an der Universität nachgeholt werden (in den ersten Semestern empfohlen).
- Achtung: Dies ist zeitaufwändig. Für das Fachstudium bleibt erstmal nicht viel Zeit (max. ca. 12-15 ECTS pro Semester)
- Fristen für Prüfungsleistungen werden um bis zu zwei Semester verlängert.
- **Mitteilung an das zuständige Prüfungsamt,**
wenn Fremdsprachenkenntnisse nachgeholt werden!



Prüfungsämter

- Es gibt an der Universität Tübingen ein **Zentrales Prüfungsamt** mit verschiedenen Arbeitsbereichen für die jeweiligen Fakultäten.
- Für die medizinischen Studiengänge und für Jura gibt es jeweils eigene Prüfungsämter.
- Eine **Webseite mit wichtigen Infos** rund um die Prüfungen finden Sie hier:
<https://uni-tuebingen.de/de/4050>



UNIVERSITÄT		FAKULTÄTEN		STUDIUM		FORSCHUNG		EINRICHTUNGEN		INTERNATIONAL	
Profil	Studieninteresse	Studienangebot	Bewerbung und Immatrikulation		Beratung und Info		Studienorganisation		Rund ums Studium		Berufsorientierung

Studienorganisation

Studienanfang

Prüfungen

Infos zu Studienbeginn

Ablauf von Prüfungen

Spezifische Themen und Schwierigkeiten

Abschluss des Studiums

Beiträge und Gebühren

Administration

Erfolgreich studieren

Semester- und Studienplanung

Neuorientierung

Wichtige Informationen zur Prüfungsorganisation

Auf dieser Seite finden Sie eine Reihe von Informationen und Fragestellungen rund um das Thema Prüfungen an der Universität Tübingen.

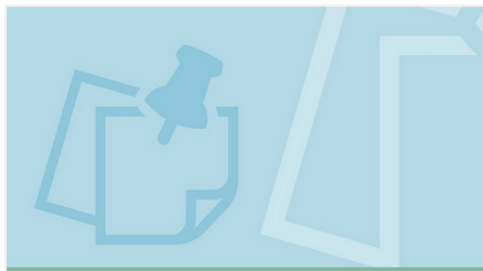

Relevante und allgemeine Informationen zu Studienbeginn

- > [Studienbegleitende Prüfungen](#)
- > [Rechtliche Grundlage von Prüfungen](#)
- > [Fremdsprachenkenntnisse nachholen: Verlängerung von Prüfungshöchstfristen](#)
- > [Wo finde ich die Prüfungsordnungen, Modulhandbücher, Studienordnungen?](#)
- > [Aufgaben der Prüfungsverantwortlichen und](#)



Ablauf von Prüfungen und wiederkehrende Themen

- > [An- und Abmeldung zu/von einer Prüfung](#)
- > [Nichterscheinen, Krankheitsfall, Rücktritt](#)
- > [Wiederholung von Prüfungen](#)
- > [Einsicht in Prüfungsunterlagen](#)
- > [Hitzeschutzmaßnahmen bei Prüfungen](#)
- > [Anerkennung von Studien- und](#)



Offizielle Rundmails der Universität



Die Universität Tübingen kommuniziert viele studienrelevante Angelegenheiten per E-Mail an die studentische Mailadresse.

Diese offiziellen Rundmails sollten Sie unbedingt regelmäßig lesen.



Was brauche ich für meinen Stundenplan?

Prüfungsordnung



Allgemeine Regeln
für den Studiengang

Modulhandbuch

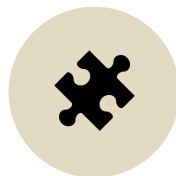

Überblick über
Inhalte, Lernziele und
Aufbau des Studiums

alma-Portal



Inhalt, Ort und Zeit
der Lehrveranstaltungen
Anmeldung und
Platzvergabe

Stundenplan





Prüfungsordnung

Allgemeiner Teil • Rahmenordnung

Gültig für mehrere Studiengänge
(z.B. alle Lehramtsstudiengänge
bzw. alle Studiengänge des
gleichen Fachbereichs)

Allgemeine Regelungen

(z.B. Studienablauf,
Prüfungen, Abschlussarbeit)



Besonderer Teil

Gültig nur für einen einzelnen
(Teil-)Studiengang

Spezielle Regelungen
für dieses Fach

Inhaltliche Details

(z.B. Modulübersicht)

Achtung:

Regelungen zu Prüfungen und Prüfungsfristen können je nach Studiengang an unterschiedlichen Stellen definiert sein, oder sogar im Zusammenwirken beider Dokumente!



Modulhandbuch

Studienverlaufsplan



Nr.	Modultitel	Fachsemester						Σ
		1	2	3	4	5	6	LP
Gesch_ BE_ GM_1	Einführung in die methodischen, theoretischen und historiographischen Grundlagen der Geschichtswissenschaft	6						6
Gesch_ BE_ GM_5	Einführung in die Theorie und Didaktik der Geschichtswissenschaft						9	9
Gesch_ BE_ GM_2	Einführung in die Geschichte der Antike	9	3					12
Gesch_ BE_ AM_1a	Vertiefung und Spezialisierung Ia – Geschichte der Antike				15 ¹			15 ¹
Gesch_ BE_ GM_3	Einführung in die Geschichte des Mittelalters		9	3				12
Gesch_ BE_ AM-1b	Vertiefung und Spezialisierung Ib – Geschichte des Mittelalters				15 ¹			15 ¹
Gesch_ BE_ GM_4	Einführung in die Geschichte der Neuzeit			12				12
Gesch_ BE_ AM_2	Vertiefung und Spezialisierung II – Geschichte der Neuzeit					12	3	15
Gesch_ BE_AB	Abschlussmodul – schriftl. Bachelorarbeit und mündliche Prüfung						6 ²	
		15	12	15	15	12	12	81
							6	81 + 6



Modulhandbuch

Modulbeschreibung



Teilnahme-voraussetzungen	Keine							
Modulnummer: Gesch_BA_GM_2	Modultitel: Einführung in die Geschichte der Antike					Art des Moduls: Pflicht		
ECTS-Punkte	12							
Arbeitsaufwand - Kontaktzeit - Selbststudium	Arbeitsaufwand: 360 h		Kontaktzeit: 105 h / 7 SWS		Selbststudium: 255 h			
Moduldauer	2 Semester							
Häufigkeit des Angebots	In der Regel semestriell							
Unterrichtssprache	In der Regel deutsch							
Lehr-/ Lernformen/ Studienleistungen	1. Vorlesung oder Repetitorium 2. Proseminar mit Tutorium 3. Übung In allen Lehrveranstaltungen sind im Hinblick auf die Qualifikationsziele geeignete Studienleistungen zu erbringen. Üblich sind neben der Vor- und Nachbereitung der sowie Mitarbeit in einzelnen Sitzungen mündliche Präsentationen, Essays, Protokolle, die Übernahme einer Sitzungsleitung usw. Im Proseminar ist als verpflichtende Studienleistung ein Testat „Quellenkunde und –interpretation“ im Rahmen einer Klausur zu erbringen. Die oder der Lehrende gibt zu Beginn des Semesters die zu erbringenden Studienleistungen bekannt.							
Modulinhalt	Das Einführungsmodul behandelt exemplarisch und in vergleichender Perspektive unterschiedliche Aspekte, chronologische Abschnitte und längsschnittartige Themenfelder der griechisch-römischen Antike.							
Qualifikationsziele	Die Studierenden werden exemplarisch in die Grundlagen der Teildisziplin „Geschichte der Antike“, ihre Fragestellungen, Methoden, Arbeitstechniken und Forschungsprobleme eingeführt. Sie erwerben systematisch Überblickswissen über politische, soziale, wirtschaftliche und kulturelle Strukturen, Prozesse, Ereignisse und Entwicklungen der antiken Welt und lernen dabei die maßgeblichen Quellen, Darstellungen, Fachzeitschriften und Nachschlagewerke zur Alten Geschichte kennen.							
Voraussetzung für die Vergabe von	Titel	der Lehrform	mus	/S	lfungsform	lfungsumfang	notungs- stem	rechnung duhnote



Wo finde ich die Prüfungsordnungen und Modulhandbücher?

- im Verzeichnis der Studiengänge:
<https://uni-tuebingen.de/de/344>
- auf den Internetseiten der Fakultäten unter „Studium“
- auf der Webseite „Studienorganisation“ → „Prüfungen“:
<https://uni-tuebingen.de/de/4050>

Wo finde ich die einzelnen Lehrveranstaltungen?

- Online-Vorlesungsverzeichnis im alma-Portal:
<https://alma.uni-tuebingen.de>



Startseite

Bewerbung

Studienangebot

Organisation

Service

Vorlesungsverzeichnis anzeigen

Semester Winter 2025/26 ▾

Struktur Vorlesungsverzeichnis		Aktionen
▾	Vorlesungsverzeichnis der Universität Tübingen für das Wintersemester 2025/26	
▸	Einführungsveranstaltungen zum Studienbeginn	
▸	1 Evangelisch-Theologische Fakultät	
▸	2 Katholisch-Theologische Fakultät	
▸	3 Juristische Fakultät	
▸	4 Medizinische Fakultät	
▸	5 Philosophische Fakultät	
▸	6 Wirtschafts- und Sozialwissenschaftliche Fakultät	
▸	7 Mathematisch-Naturwissenschaftliche Fakultät	
▸	Zentrum für Islamische Theologie	
●	-----	
▸	Bildungswissenschaftliches Angebot für Lehramtsstudierende	
▸	Angebote für Doktoranden	
▸	Außerfakultäre Veranstaltungen	



Startseite

Bewerbung

Studienangebot

Organisation

Service

Vorlesungsverzeichnis anzeigen

Semester Winter 2025/26

Struktur Vorlesungsverzeichnis		Aktionen
Vorlesungsverzeichnis der Universität Tübingen für das Wintersemester 2025/26		
5 Philosophische Fakultät		
Geschichtswissenschaft		
B.Ed. Geschichte (Version 2018)		
Hier finden Sie das nach Modulen sortierte Veranstaltungsangebot für den Studiengang Bachelor of Education Geschichte (Studienbeginn ab WS 2015/16).		
100 Einführungsmodul		
GES_BE_GM1-15 Veranstaltungen: Einführung in die Grundlagen der Geschichtswissenschaft		
GES_BE_GM1-15-VG1 (104) VL/Ü Einführung in die Grundlagen der Geschichtswissenschaft (auch 112)		
Übung Grundlagen Geschichtswissenschaft - Übung		
Grundlagen Geschichtswissenschaft - 1. Parallelgruppe ● Dienstag, 14.10.25 - 03.02.26 von 16:00 bis 18:00 Uhr c.t. (wöchentlich) <u>Hörsaal 22 (Kupferbau)</u> Dozent/-in: Dr. phil. Priwitzer-Greiner, Stefan		
300 Einführung Antike		
GES_BL_GM2-18 Veranstaltungen: Einführung in die Geschichte der Antike		
GES_BE_GM2-15-VG1 (304) VL/Rep Einführung Antike		
Repetitorium Römische Geschichte (Blum) - Repetitorium		



Startseite

Bewerbung

Studienangebot

Organisation

Service

Detailansicht

Übung Grundlagen Geschichtswissenschaft | Veranstaltung

Semesterplanung

Termine

Inhalte

Vorlesungsverzeichnis

Gekoppelte Prüfungen

Module / Studiengänge

Grunddaten ▾

Titel	Übung Grundlagen Geschichtswissenschaft	Veranstaltungsart	Übung
Organisationseinheit	<ul style="list-style-type: none"> Fachbereich Geschichtswissenschaft Seminar für Alte Geschichte 	Angebotshäufigkeit	unregelmäßig
		Zeiträume	GES_ZR_BELEGUNG_Erstsemester_WiSe25 von 10.10.2025 00:00:00 bis 15.10.2025 23:59:59 - noch nicht gültig

Grundlagen Geschichtswissenschaft ▾

Typ	Semesterkurs	Maximale Anzahl Teilnehmer/-innen	225
Lehrsprache	deutsch		
Verantwortliche/-r	<ul style="list-style-type: none"> Dr. phil. Stefan Priwitzer-Greiner 		

Änderungen	Rhythmus	Wochentag	Von - Bis	Ausfalltermin	Startdatum - Enddatum	Bemerkung	Durchführende/-r	Raum
	wöchentlich	Di	16:00 - 18:00 c.t.	<ul style="list-style-type: none"> 23.12.2025 30.12.2025 06.01.2026 	14.10.2025 - 03.02.2026		<ul style="list-style-type: none"> Dr. phil. Stefan Priwitzer-Greiner 	Hörsaal 22 (Kupferbau)



Startseite

Bewerbung

Studienangebot

Organisation

Service

Detailansicht

Übung Grundlagen Geschichtswissenschaft | Veranstaltung

Semesterplanung

Termine

Inhalte

Vorlesungsverzeichnis

Gekoppelte Prüfungen

Module / Studiengänge

Empfehlung ▼

Diese Veranstaltung ist speziell für die Studieneingangsphase konzipiert und sollte daher möglichst im ersten Fachsemester besucht werden.

Inhalte ▼

Der Schritt vom Geschichtsunterricht an der Schule zum Studium der Geschichtswissenschaft an einer Universität ist kein kleiner. In dieser obligatorischen Einführungsveranstaltung erhalten Studienbeginnerinnen und Studienbeginner einen Überblick über Grundlagen und Organisation der Disziplin am Beispiel der Tübinger Geschichtswissenschaft sowie eine erste Orientierungen in einer komplex strukturierten Wissenschaftslandschaft. Es soll ein Einblick in zentrale Fragestellungen, Zugänge und Perspektiven sowie in Traditionen, Methoden, Konzepte und Themenfelder der Geschichtswissenschaft gegeben werden,

Leistungsnachweis ▼

Wöchentliche Abgabe von Zusammenfassungen der einzelnen Sitzungen.



Achtung:

**Das alma-Portal ersetzt nicht
die Prüfungsordnung und das Modulhandbuch!**



Alle Regelungen zu den Prüfungen,
z.B. Fristen, Wiederholungsprüfung etc.
stehen nur in den Prüfungsordnungen,
nicht in Alma.

Persönlicher Stundenplan

Beispiel:
Lehramt Deutsch / Geschichte





Zeit	Montag	Dienstag	Mittwoch	Donnerstag	Freitag
08					
09					
10	GM3 (Sem.) Karl der Große	GM1 (Ü) Epochenübergreifende Einführung	GM3 (VL) Einführung ins Mittelalter	DEU-BE-1 (Sem.) Literaturwissenschaft	
11					
12				DEU-BE-3 (VL) Sprachwissenschaft	
13					
14			DEU-BE-1 (VL) Literaturwissenschaft	GM1 (Ü) Historische Grundlagenliteratur	
15					
16					
17			BW1 (VL) Bildungswissenschaft		
18	DEU-BE-3 (Sem.) Sprachwissenschaft				
19					



Zeit	Montag	Dienstag	Mittwoch	Donnerstag	Freitag
08					
09					
10	Latein (Ü)	GM1 (Ü) Epochenübergreifende Einführung	Latein (Ü)	DEU-BE-1 (Sem.) Literaturwissenschaft	
11					
12	Latein (Tut.)				
13					
14			DEU-BE-1 (VL) Literaturwissenschaft	GM1 (Ü) Historische Grundlagenliteratur	
15					
16			BW1 (VL) Bildungswissenschaft		
17					
18					
19					



Zusammengefasst:

1. Prüfungsordnung (v.a. Besonderer Teil)
2. Modulhandbuch / Studienordnung
3. Auswahl der Veranstaltungen im alma-Portal
4. Anmeldung im alma-Portal
5. Stundenplan fertigstellen

**Stundenplan entwerfen und anschließend ggf.
noch Fragen in den Facheinführungen klären, z.B. bei Überschneidungen**



Anmeldung für die Lehrveranstaltungen

- Studierende im 1. Semester können sich auch noch nach den in Alma genannten Belegungsfristen anmelden.
- Eine Anmeldung ist auch dann möglich, wenn Sie noch keine Alma-Zugangsdaten erhalten haben.
- Bitte wenden Sie sich direkt an die jeweiligen Lehrenden der Veranstaltungen.



Wie geht es weiter?

Termine in den
Orientierungswochen





Die nächsten Schritte:

Einführung zum Alma-Portal

- ~~• Dienstag 07. Oktober, 12.00 – 14.00 Uhr (Kupferbau, Hörsaal 25)~~
- Mittwoch 08. Oktober, 14.00 – 16.00 Uhr (Kupferbau, Hörsaal 25)
- Donnerstag 09. Oktober, 10.00 – 12.00 Uhr (Kupferbau, Hörsaal 25)



Die nächsten Schritte:

Einführung zum Lehramtsstudium (Bachelor of Education)

Freitag 11. Oktober, 08.00 – 10.00 Uhr

(Kupferbau, Hörsaal 25)



Die nächsten Schritte:

Einführungsveranstaltungen in den Fächern

vom 06. bis 17. Oktober

Übersicht:

<https://uni-tuebingen.de/studienanfang>



Dies Universitatis

- **Offizielle Semestereröffnung durch die Hochschulleitung**

Donnerstag 16. Oktober, 17.00 – 18.00 Uhr
(Hörsaalzentrum Auf der Morgenstelle)

- **Markt der Möglichkeiten**

Einrichtungen der Universität und studentische Initiativen stellen sich vor

Donnerstag 16. Oktober, 18.00 – 20.00 Uhr
(Hörsaalzentrum Auf der Morgenstelle, Foyer)



UNIVERSITÄT ▾

FAKULTÄTEN ▾

STUDIUM ▾

FORSCHUNG ▾

EINRICHTUNGEN ▾

INTERNATIONAL ▾

Profil

Studieninteresse

Studienangebot

Bewerbung und Immatrikulation

Beratung und Info

Studienorganisation

Rund ums Studium

Berufsorientierung

Studienorganisation

Studienanfang

Neu an der Uni - wie geht's weiter?

Fachspezifische
Orientierungsveranstaltungen

Vorkurse und Propädeutika

Beiträge und Gebühren

Administration

Erfolgreich studieren

Semester- und Studienplanung

Neuorientierung

Wegweiser zum Studienanfang

Herzlich willkommen an der Universität Tübingen!

Um Ihnen den Start in das Studium zu erleichtern, finden Sie auf dieser Seite wichtige Informationen zum Studienbeginn.



Die regulären Lehrveranstaltungen im Wintersemester 2025/26 beginnen ab Montag, 13. Oktober 2025.

Rund um den Vorlesungsbeginn bietet die Universität Tübingen ein umfangreiches Begrüßungs- und Informationsprogramm für neue Studierende an.

Diese Orientierungswochen finden vom 06. bis zum 17. Oktober 2025 statt.



 **Broschüre "Guide zum Studienstart"** (Stand: WiSe 2025/26 & SoSe 2026)

- Informationen zur Organisation und Planung des Studiums
- Vielfältige Angebote und Ansprechpartner rund um Studium und Leben in Tübingen

Kontakt

- > [Zentrale Studienberatung](#)
- > [Studienfachberatung](#)
- > [Lehramtsberatung](#)



Anlaufstellen, Beratung, Unterstützung im Studium

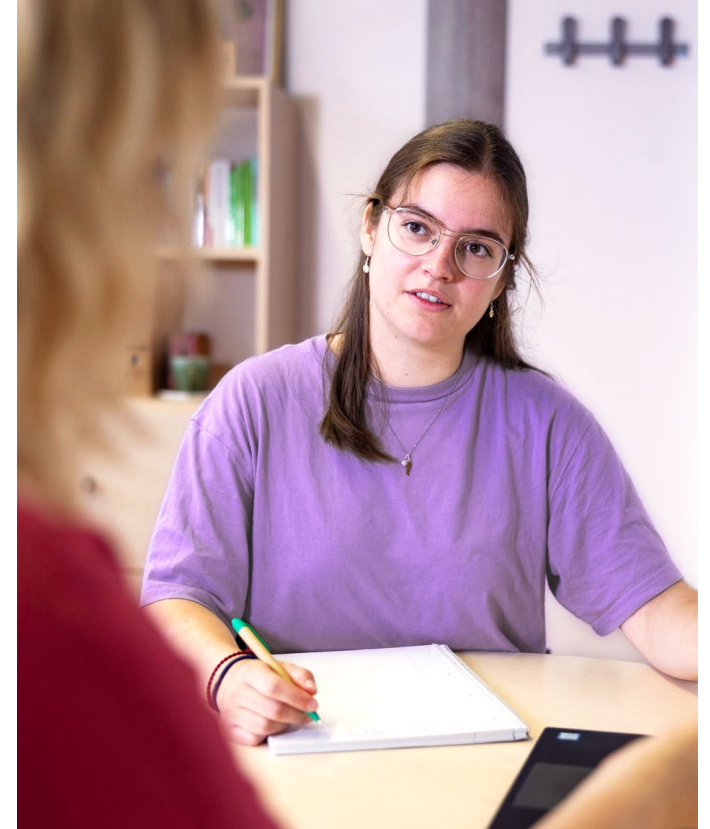



Mögliche Themen im Studienverlauf – und sich frühzeitig Unterstützung suchen, z.B.

- Fachspezifische Fragen
- Fachwechsel
- Lernstrategien
- Prüfungsvorbereitung
- Überforderung
- Umgang mit Stoffmenge
- Chaos, ungünstiges Timing
- Zeitmanagement
- Planung Auslandssemester
- Berufliche Orientierung
- Krankheit und Gesundheit
- Sorgen oder Schwierigkeiten
- (Drohender) Verlust des Prüfungsanspruchs
- Finanzierung
- Schwangerschaft / Kinderbetreuung
- Neuorientierung
- etc.



Fachliche Ansprechpartner im Studium:

- Für studiengangs- bzw. fachspezifische Fragen:
Studienfachberatung

Alle Studienfachberatungen an der Universität Tübingen:

<https://uni-tuebingen.de/de/92>

- **Fachschaftsvertretungen**
(Studierende im Studienfach)



Weitere Ansprechpartner im Studium:

- **Zentrale Studienberatung:**
zu fast allen Anliegen und Fragen während des Studiums
(Beratung für Studierende in allen Lebenslagen)
- **Lehramtsberatung**
in der Tübingen School of Education (TüSE)
- **Übersicht über alle Beratungs- und Serviceeinrichtungen:**
<https://uni-tuebingen.de/studium/beratung-und-info>



Beratungs- und Serviceangebote (nach Thema)

Hier finden Sie die wichtigsten Anlaufstellen an der Universität Tübingen, sortiert nach Themen und Zuständigkeitsbereichen.

Fächerübergreifende Beratungsangebote

Studienfachberatung (Beratung durch Lehrende)

Administration, Lehrveranstaltungen und
Prüfungen

Internationales

Finanzierung, Wohnen, Jobsuche

Schreiben, Recherche, wissenschaftliche Methoden

Studentische Serviceangebote und Initiativen

Beratung außerhalb der Hochschule



Studieren mit Behinderung oder chronischer Erkrankung

- Mobilitätseinschränkungen
- Sinnesbehinderungen
- Chronische Erkrankungen
(körperliche und psychische Erkrankungen)

Themen wie:

- Nachteilsausgleich,
Semesterplanung, Studienorganisation,
Umgang mit Einschränkungen im Studium etc.





UNIVERSITÄT ▾

FAKULTÄTEN ▾

STUDIUM ▾

FORSCHUNG ▾

EINRICHTUNGEN ▾

INTERNATIONAL ▾

Profil

Studieninteresse

Studienangebot

Bewerbung und Immatrikulation

Beratung und Info

Studienorganisation

Rund ums Studium

Berufsorientierung

Beratung und Info

Zentrale Studienberatung

Studienfachberatung

Beratung für internationale Studierende

Lehramtsstudium

Studieren mit Beeinträchtigung

Vor dem Studium

Während des Studiums

Barrierefreier Zugang

Informationen für Lehrende

Weitere Informationen

Schwierigkeiten im Studienverlauf

Mental Health

Wegweiser: Schritt für Schritt

Anlaufstellen nach Thema

Anlaufstellen nach Studienphase

Studieren mit Behinderung oder chronischer Erkrankung

An der Universität Tübingen studieren schätzungsweise über 3.000 Studierende, deren Studierfähigkeit durch Krankheit und/oder Behinderung beeinflusst wird. Um die Studierenden darin zu unterstützen, ihr Studium gut zu bewältigen, bietet die Universität Tübingen ein spezielles Beratungsangebot an, das in jeder Phase des Studiums in Anspruch genommen werden kann, also auch schon vor Beginn des Studiums.

Ansprechpersonen in der Zentralen Studienberatung



Katrin Motta und Carmen Schüßler sind **im Team der Zentralen Studienberatung** die Ansprechpersonen für Studierende mit Behinderung oder chronischer Erkrankung. Daneben stehen Ihnen auch Katja Grathwol, Birgit Grunschel und Hanna Rindfleisch für die Beratung zur Verfügung.

Sie können ganz unkompliziert Kontakt zu uns aufnehmen. Einfach anrufen oder eine E-Mail senden an: zsb@uni-tuebingen.de

Studieren mit Behinderung oder chronischer Erkrankung

Ansprechpersonen:

Katrin Motta (Dipl.-Psych.)
Wilhelmstraße 19, Raum 3.25
72074 Tübingen
☎ +49 7071 29-75401
✉ katrin.motta@uni-tuebingen.de

Carmen Schüßler (Dipl.-Theol.)
Wilhelmstraße 19, Raum 3.25
72074 Tübingen
☎ +49 7071 29-74244
✉ carmen.schuessler@uni-tuebingen.de

Beratung mit Termin (vor Ort, per Video oder telefonisch):

nach Vereinbarung per E-Mail
✉ zsb@uni-tuebingen.de



UNIVERSITÄT	FAKULTÄTEN	STUDIUM	FORSCHUNG	EINRICHTUNGEN	INTERNATIONAL		
Profil	Studieninteresse	Studienangebot	Bewerbung und Immatrikulation	Beratung und Info	Studienorganisation	Rund ums Studium	Berufsorientierung

Beratung und Info

Zentrale Studienberatung

Angebote für Studieninteressierte

Angebote für StudienanfängerInnen

Angebote für Studierende

Angebote für internationale Studierende

Angebote für Studierende mit Beeinträchtigung

Beratungsformate

Downloads und Links

Team

Studienfachberatung

Beratung für internationale Studierende

Lehramtsstudium

Studieren mit Beeinträchtigung

Schwierigkeiten im Studienverlauf



Zentrale Studienberatung (ZSB)

Die Zentrale Studienberatung ist während des gesamten Studiums für Sie da. Wir unterstützen Sie beim Übergang von der Schule zur Hochschule und bei der Planung, Gestaltung und Bewältigung Ihres Studiums. Neben zahlreichen Veranstaltungen und Orientierungshilfen bieten wir Ihnen individuelle Beratung in allen Phasen des Studiums an, z.B. zu Themen wie:

- Studienorganisation
- Fachwechsel
- Motivation
- persönliche Schwierigkeiten
- Stress im Studium

Zentrale Studienberatung

Wilhelmstraße 19, 3. OG

72074 Tübingen

✉ zsb@uni-tuebingen.de

Beratung ohne Termin

(kurze Wartezeiten, vor Ort)

Di, Mi, Fr: 10.30-12.00 Uhr

Mo & Do: 14.30-16.00 Uhr

Beratung mit Termin

(vor Ort, per Video oder telefonisch)

nach Vereinbarung

Telefonische Beratung

Di, Mi, Fr: 09.00-10.30 Uhr

Mo & Do: 13.00-14.30 Uhr

☎ +49 7071 29-72555



UNIVERSITÄT	FAKULTÄTEN	STUDIUM	FORSCHUNG	EINRICHTUNGEN	INTERNATIONAL		
Profil	Studieninteresse	Studienangebot	Bewerbung und Immatrikulation	Beratung und Info	Studienorganisation	Rund ums Studium	Berufsorientierung

Beratung und Info

Zentrale Studienberatung

Angebote für Studieninteressierte

Angebote für StudienanfängerInnen

Angebote für Studierende

Studieren mit Plan

Semestermanagement

Semestermanagement für
Studierende mit
Beeinträchtigung

So viel zu tun – so wenig Zeit!

Erfolgreiches und effizientes
Prüfungsmanagement

Gut sein, wenn's drauf ankommt

Wie kann ich gut mit meiner
Prüfungsangst umgehen?

Exit Einsamkeit: Learning Lab -
Gemeinsam lernen statt einsam
büffeln

Studieren mit Plan

Veranstaltungen, Informationsangebote und Lernhilfen für Studierende



Damit Sie sich in jeder Phase Ihres Studiums gut zurechtfinden können, bietet die Zentrale Studienberatung unter dem Titel "Studieren mit Plan"

Veranstaltungen mit Informationen und Tipps zu Studientechniken und Selbstkompetenzen sowie zu verschiedenen weiteren Themen rund um das Studium an.

We also offer a number of events and workshops specifically for international students. More information here: [Manage your studies](#)

Veranstaltungen für Studierende

[Semestermanagement](#)

Fr 10.10.2025, 10:00 Uhr

[So viel zu tun – so wenig Zeit!](#)

Fr. 07.11.2025, 09:15 Uhr

[Erfolgreiches und effizientes](#)

[Prüfungsmanagement](#)

Do, 20.11.2025, 16:15 Uhr

[Exit Einsamkeit: Gemeinsam](#)

[lernen statt einsam büffeln](#)

Sa, 22.11.2025, 17:00 Uhr

[Erstmal noch die Wäsche](#)

[machen...](#)

Fr. 28.11.2025, 09:00 Uhr

[Gut sein, wenn's drauf](#)

[ankommt](#)

Do, 04.12.2025, 16:15 Uhr

[Abbrechen oder durchstarten](#)

Zentrale Studienberatung

Wilhelmstraße 19, 3. OG

07071 - 29 72555

zsb@uni-tuebingen.de

uni-tuebingen.de/zsb





Welche Fragen haben Sie?





**Wir wünschen Ihnen
einen guten Start in das Studium!**