



Prof. Dr. Jörg-Markus Hitz

"B180 Jahresabschluss" (WiWi_24_25_040) - WiSe 24/25 - Wirtschaftswissenschaft

Erfasste Fragebögen = 143

Rücklaufquote = 40.9%

Auswertungsteil der geschlossenen Fragen

Legende

Fragestext

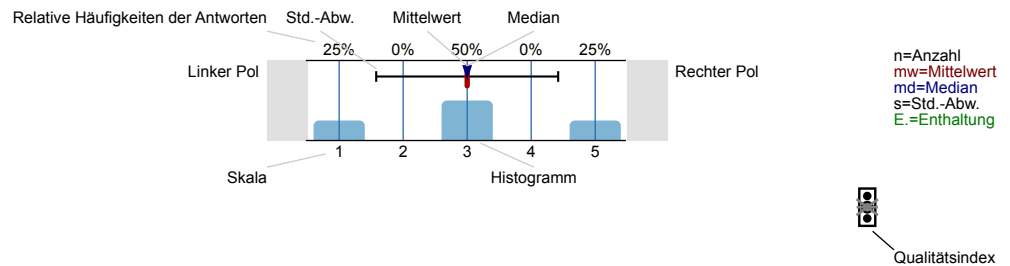

Erklärung der Ampelsymbole



Der Mittelwert liegt unterhalb der Qualitätsrichtlinie.



Der Mittelwert liegt im Toleranzbereich der Qualitätsrichtlinie.



Der Mittelwert liegt innerhalb der Qualitätsrichtlinie.

1. Formale Angaben zum Studiengang

^{1.)} In welchem/n der folgenden Studiengänge studieren Sie?
Mehrfachnennungen möglich

B.Sc. Economics & Business Administration	<input type="text"/>	46,2%	n=143
B.Sc. International Business Administration	<input type="text"/>	30,8%	
B.Sc. International Economics	<input type="text"/>	18,2%	
B.Ed. Wirtschaftswissenschaft	<input type="text"/>	1,4%	
M.Sc. Accounting & Finance	<input type="text"/>	0%	
M.Sc. Data Science in Business & Economics	<input type="text"/>	0%	
M.Sc. Economics	<input type="text"/>	0%	
M.Sc. Economics & Finance	<input type="text"/>	0%	
M.Sc. European Economics	<input type="text"/>	0%	
M.Sc. European Management	<input type="text"/>	0%	
M.Sc. General Management	<input type="text"/>	0%	
M.Sc. International Business	<input type="text"/>	0%	
M.Sc. International Economics	<input type="text"/>	0%	
M.Sc. Management & Economics	<input type="text"/>	0%	
M.Sc. Quantitative Data Science Methods - Psychometrics, Econometrics and Machine Learning	<input type="text"/>	0%	
M.Ed. Wirtschaftswissenschaft	<input type="text"/>	0%	
Nebenfach BWL/VWL	<input type="text"/>	2,1%	
Anderer Lehramsstudiengang (s. nächste Frage)	<input type="text"/>	0%	
Sonstiger Studiengang (s. nächste Frage)	<input type="text"/>	1,4%	

1.3) Nennen Sie bitte Ihr Fachsemester:

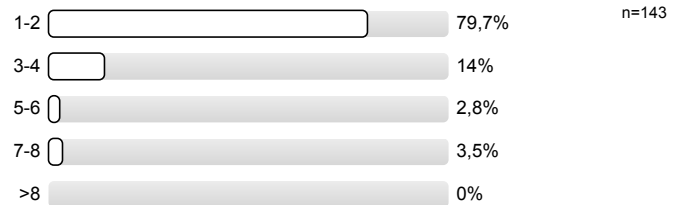

2. Fragen zur Lehrveranstaltung

2.1) Die Lernziele wurden eindeutig definiert.

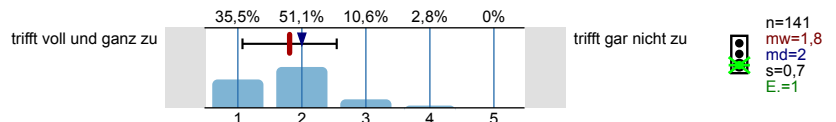

2.2) Die Leistungsanforderungen sind transparent.

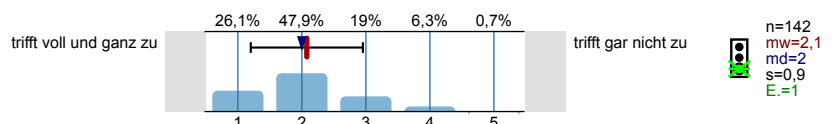

2.3) Die Veranstaltung fördert mein Interesse am Themengebiet.

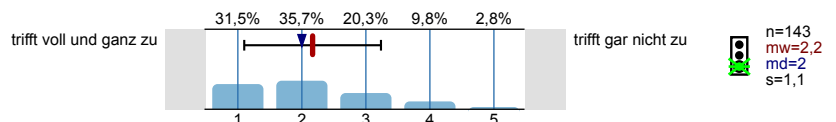

2.4) Die Veranstaltung ist klar strukturiert.

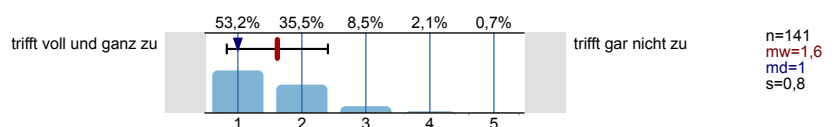

2.5) Die Rahmenbedingungen der Lehre (z.B. Raumausstattung und Verfügbarkeit von Lernmaterialien) sind angemessen.

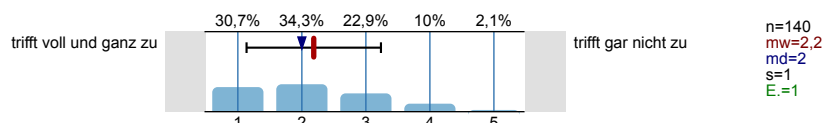

3. Fragen zur Dozentin/zum Dozenten

3.1) Der/Die Dozent*in wirkt auf mich fachlich kompetent.

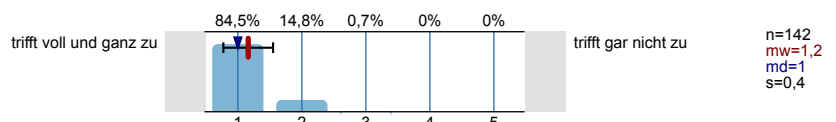

3.2) Der/Die Dozent*in vermittelt Sachverhalte verständlich.

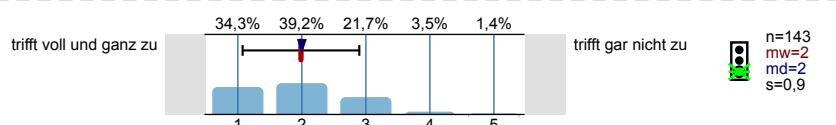

3.3) Der/Die Dozent*in regt zur kritischen Auseinandersetzung mit den behandelten Themen an.

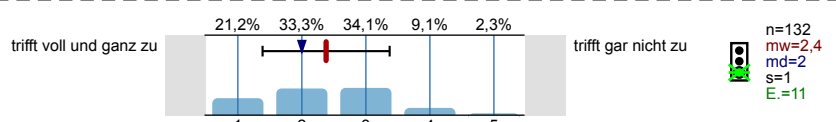

3.4) Der/Die Dozent*in respektiert die Ideen und Sichtweisen der Studierenden.

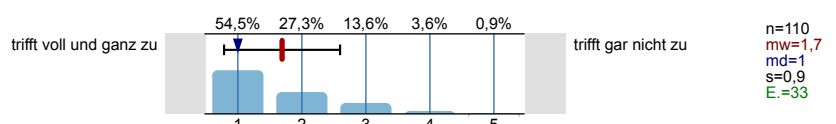

3.5) Der/Die Dozent*in ist zu allen Teilnehmenden unabhängig von deren Geschlecht/Herkunft/Aussehen etc. gleichermaßen wertschätzend.

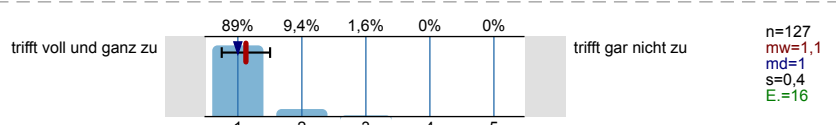

4. Fragen zum Gesamteindruck

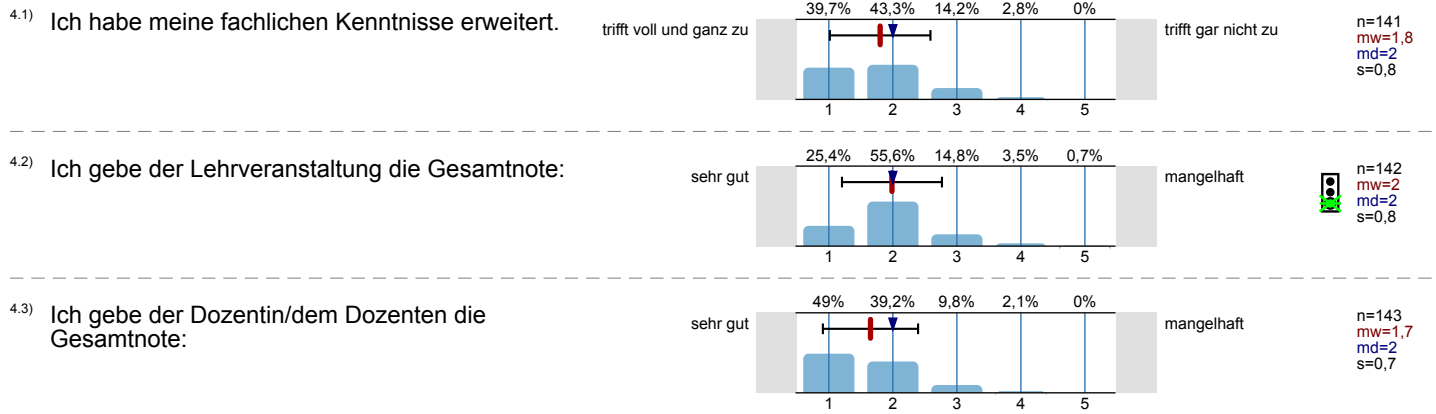

Vielen Dank für Ihre Mitwirkung!
Sie können die Befragung nun absenden.

Profillinie

Teilbereich: Wirtschaftswissenschaft
 Name der/des Lehrenden: Prof. Dr. Jörg-Markus Hitz
 Titel der Lehrveranstaltung: B180 Jahresabschluss
 (Name der Umfrage)

Verwendete Werte in der Profillinie: Mittelwert

2. Fragen zur Lehrveranstaltung

2.1) Die Lernziele wurden eindeutig definiert.	trifft voll und ganz zu		trifft gar nicht zu	n=141	mw=1,8	md=2	s=0,7
2.2) Die Leistungsanforderungen sind transparent.	trifft voll und ganz zu		trifft gar nicht zu	n=142	mw=2,1	md=2	s=0,9
2.3) Die Veranstaltung fördert mein Interesse am Themengebiet.	trifft voll und ganz zu		trifft gar nicht zu	n=143	mw=2,2	md=2	s=1,1
2.4) Die Veranstaltung ist klar strukturiert.	trifft voll und ganz zu		trifft gar nicht zu	n=141	mw=1,6	md=1	s=0,8
2.5) Die Rahmenbedingungen der Lehre (z.B. Raumausstattung und Verfügbarkeit von Lernmaterialien) sind angemessen.	trifft voll und ganz zu		trifft gar nicht zu	n=140	mw=2,2	md=2	s=1

3. Fragen zur Dozentin/zum Dozenten

3.1) Der/Die Dozent*in wirkt auf mich fachlich kompetent.	trifft voll und ganz zu		trifft gar nicht zu	n=142	mw=1,2	md=1	s=0,4
3.2) Der/Die Dozent*in vermittelt Sachverhalte verständlich.	trifft voll und ganz zu		trifft gar nicht zu	n=143	mw=2	md=2	s=0,9
3.3) Der/Die Dozent*in regt zur kritischen Auseinandersetzung mit den behandelten Themen an.	trifft voll und ganz zu		trifft gar nicht zu	n=132	mw=2,4	md=2	s=1
3.4) Der/Die Dozent*in respektiert die Ideen und Sichtweisen der Studierenden.	trifft voll und ganz zu		trifft gar nicht zu	n=110	mw=1,7	md=1	s=0,9
3.5) Der/Die Dozent*in ist zu allen Teilnehmenden unabhängig von deren Geschlecht/Herkunft/Aussehen etc. gleichermaßen wertschätzend.	trifft voll und ganz zu		trifft gar nicht zu	n=127	mw=1,1	md=1	s=0,4

4. Fragen zum Gesamteindruck

4.1) Ich habe meine fachlichen Kenntnisse erweitert.	trifft voll und ganz zu		trifft gar nicht zu	n=141	mw=1,8	md=2	s=0,8
4.2) Ich gebe der Lehrveranstaltung die Gesamtnote:	sehr gut		mangelhaft	n=142	mw=2	md=2	s=0,8
4.3) Ich gebe der Dozentin/dem Dozenten die Gesamtnote:	sehr gut		mangelhaft	n=143	mw=1,7	md=2	s=0,7