



Einführungsveranstaltung WS 2025/26 Bachelor Psychologie (B. Sc.)

14. Oktober 2025, 16 Uhr c.t.



Psychologie als empirische Wissenschaft

- 1) vom Erleben und Handeln des Menschen
- 2) erforscht Gesetzmäßigkeiten, um psychologische Phänomene zu erklären, die alle Menschen betreffen, aber auch deren individuelle Unterschiede
- 3) verwendet naturwissenschaftliche Methoden



Nach: Lindner (2003). *Studienführer Psychologie*.
Lexika Verlag: Würzburg.



Berufsfelder: Klinik und Psychotherapie

- Psychiatrische, psychosomatische und Reha-Kliniken
- Psychotherapeutische Praxen



Nach dem Psychologie Studium: Ich behandle
Essstörungen in der psychosomatischen Klinik |...

<https://www.youtube.com/watch?v=AQ-nyeut4rY>



<https://www.dgps.de/psychologie-studieren/berufsfelder/videoclips-ueber-berufe-in-der-psychologie/>



Berufsfelder: Klinik und Gesundheitswesen

- Neuropsychologische Rehabilitationskliniken
- Geriatrische Einrichtungen
- Sozialpsychiatrischer Dienst
- Krisendienst



Jobeinstieg als Psychologin: Einsatz beim
Krisendienst | alpha Uni

https://www.youtube.com/@alphaUni_ARD



<https://www.dgps.de/psychologie-studieren/berufsfelder/videoclips-ueber-berufe-in-der-psychologie/>



Berufsfelder: Arbeit, Organisation und Unternehmertum

- Marktforschung und Marketing
- User Experience
- Personal- und Organisationsentwicklung und -führung

Filmclip Konzernleitung



DGPs

Deutsche Gesellschaft
für Psychologie

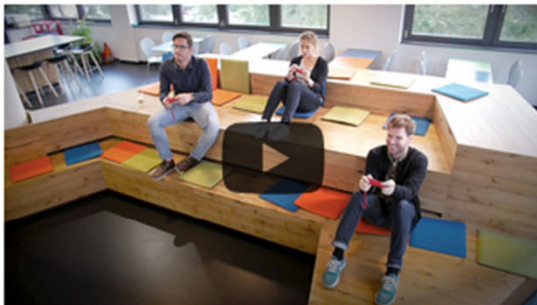

Berufe in der Psychologie: Markt-
forschung



Organisationsberatung / Organi-
sationsentwicklung

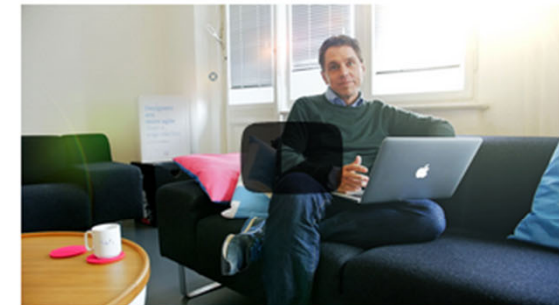

Job-Profil: User Experience Bera-
tung

<https://www.dgps.de/psychologie-studieren/berufsfelder/videoclips-ueber-berufe-in-der-psychologie/>



Berufsfeld: Gesundheitspsychologie

- Prävention und Gesundheitsmanagement
- Arbeits- und Gesundheitsschutz



**Sicherheit und Gesundheit am Arbeitsplatz
brauchen Psychologie**



<https://www.dgps.de/psychologie-studieren/berufsfelder/videoclips-ueber-berufe-in-der-psychologie/>



bdp-verband.de



**BDP auf der Woche der seelischen Gesundheit
unter dem Motto „Hand in Hand für seelische
Gesundheit am Arbeitsplatz“**



Berufsfelder: Schule und Weiterbildung

- Schulpsychologie
- Erziehungsberatung und Frühförderung
- Schul- und Erwachsenenbildung an Schulen, Volkshochschulen, betrieblichen Bildungseinrichtungen



<https://www.bdp-verband.de/themen/psychologie-in-schulen>



Berufe in der Psychologie:
Schulpsychologie...

DGPs | Deutsche Gesellschaft
für Psychologie

<https://www.dgps.de/psychologie-studieren/berufsfelder/videoclips-ueber-berufe-in-der-psychologie/>



Berufsfeld: Forschung und Lehre

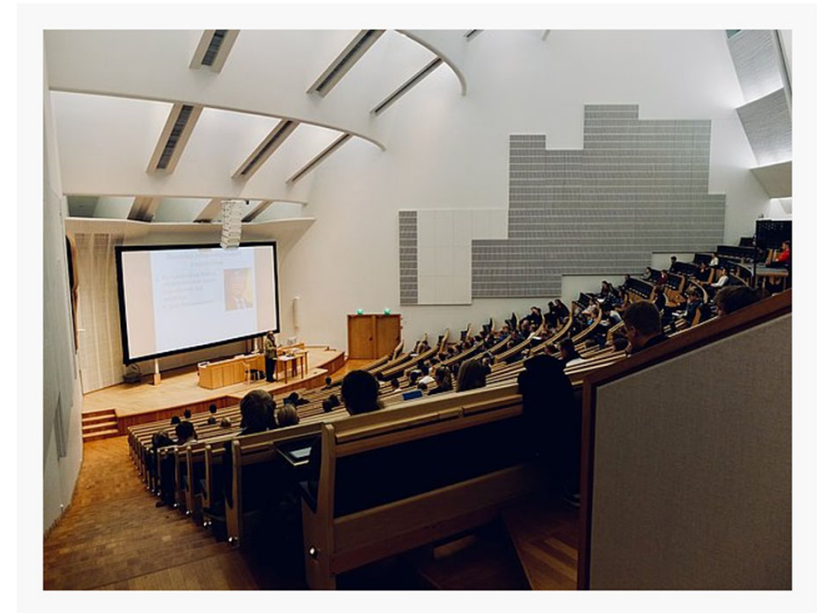

- Promotion und Habilitation möglich
- Planung, Durchführung und Auswertung von Experimenten
- Veröffentlichung von wissenschaftlichen Arbeiten
- Hochschullehre

<https://www.dgps.de/psychologie-studieren/berufsfelder/videoclips-ueber-berufe-in-der-psychologie/>



Perspektive nach dem Abschluss

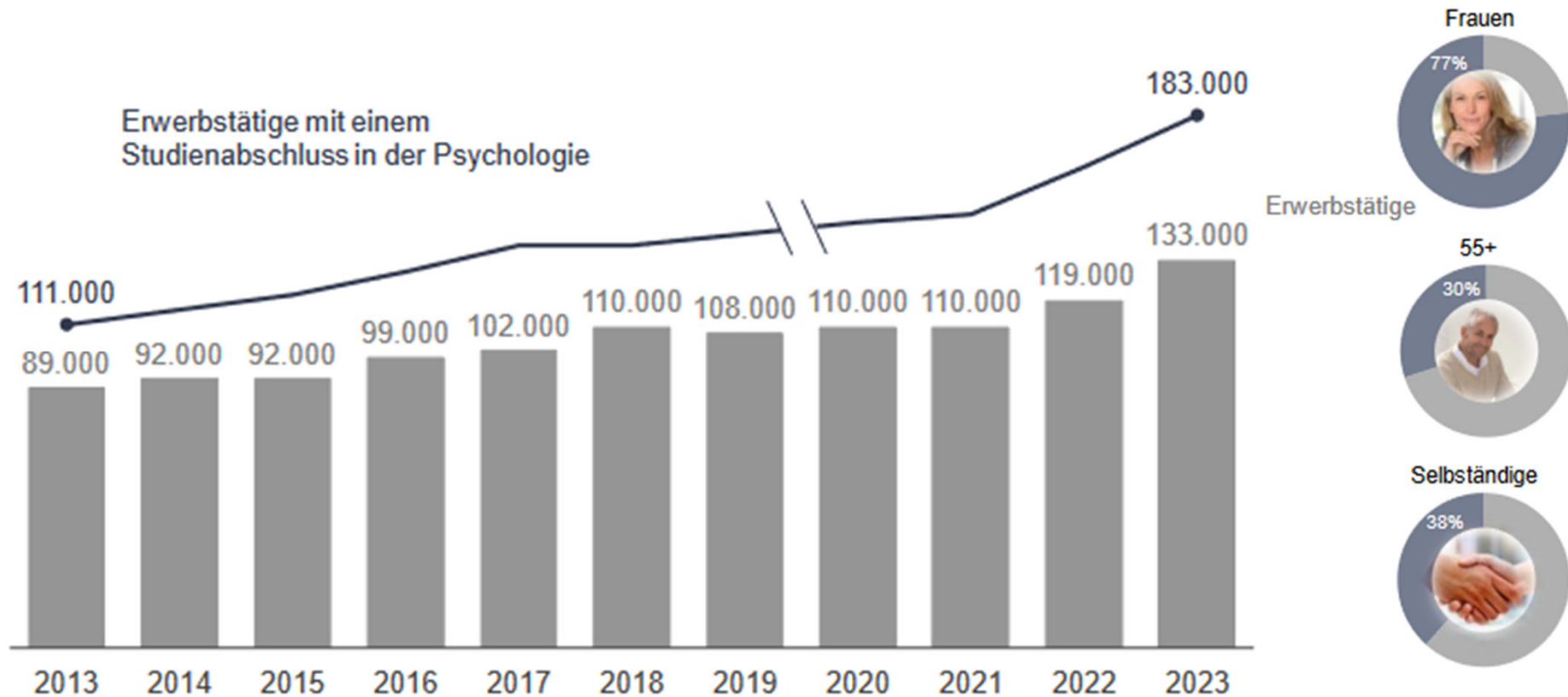

Quelle: Bundesagentur für Arbeit (2024)

Berufsspezifische
Arbeitslosenquote
4,0 %
ggü. Vorjahr





Forschungsstarker Fachbereich



- Empirisch-naturwissenschaftliche Ausrichtung
- Starker Fokus auf die Methoden spiegelt sich in der Lehre in allen Studiengängen des Fachbereiches



Renommierter Fachbereich

24.01.2025

THE-Ranking nach Fächern: Tübinger Psychologie ganz weit vorne

Top-Ten-Plätze auch für Informatik, Geisteswissenschaften und Sozialwissenschaften

Beim weltweiten „Times Higher Education (THE) World University Ranking by subject 2025“ hat sich die Psychologie an der Universität Tübingen stark verbessert: Das Fach belegt jetzt weltweit Platz 53 (Vorjahr: 80) und rückte deutschlandweit auf Platz 3 vor (Vorjahr: 6).

18.08.2021

Shanghai-Ranking: Tübinger Psychologie deutschlandweit die Nr. 1

Auch Medizintechnik beim Global Ranking of Academic Subjects 2021 vorne mit dabei

Beim diesjährigen Global Ranking of Academic Subjects (GRAS) des Shanghai-Rankings schneidet die Universität Tübingen im Fach Psychologie hervorragend ab: Sie platziert sich als einzige deutsche Universität im internationalen Vergleich auf den Rängen 51-75 (Vorjahr Plätze 76-100) und ist damit auf nationaler Ebene die Nummer 1.

- Top-Rankings
- Eigene Forschungsgruppe

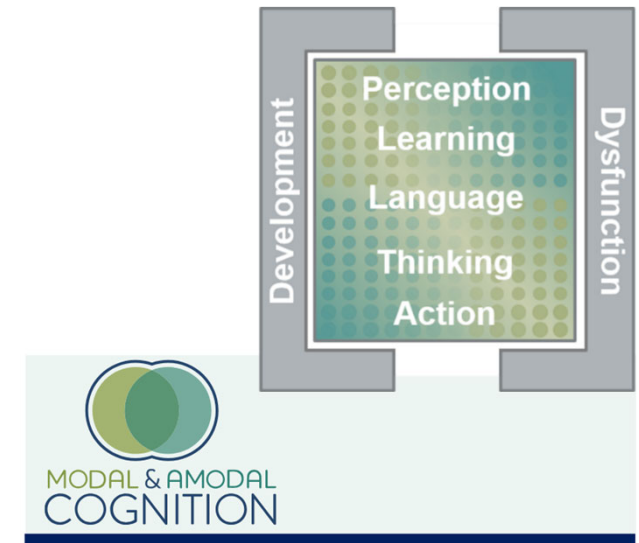

Amodal and Modal Cognition: Functions and Interactions

Forschungsgruppe 2718

DFG Deutsche
Forschungsgemeinschaft
German Research Foundation

<https://uni-tuebingen.de/fakultaeten/mathematisch-naturwissenschaftliche-fakultaet/fachbereiche/psychologie/forschung/research-unit-2718/summary/>



Arbeits- und Lehrbereiche des FB Psychologie



Allgemeine
Psychologie I
Jun.-Prof.
D. Dignath



Forschungs-
methoden
Prof. J. Heller



Biologische
Psychologie
Prof. H. Leuthold



Allgemeine
Psychologie II
Prof. B. Kaup



Sozial-
psychologie
Prof. M. Hütter



Diagnostik und
Persönlichkeits-
psychologie
Prof. HC. Nürk



Entwicklungs-
psychologie
Prof. C. Friedrich



Angewandte
Kognitions-
psychologie
Prof. M. Huff



Klinische Psychologie
und Psychotherapie
Prof. J. Svaldi

Schul-
psychologie
Prof. C. Gawrilow



Klinische Psychologie und
Psychotherapie des Kindes-
und Jugendalters
Jun.-Prof. A. Georg



Grundlegende Inhalte des B.Sc. Studiums

- Allgemeine Psychologie
- Biologische Psychologie
- Sozialpsychologie
- Entwicklungspsychologie
- Persönlichkeitspsychologie
- Klinische Psychologie
- Wirtschaftspsychologie
- Pädagogische Psychologie
- Wissens-, Kommunikations- und Medienpsychologie
- Forschungsmethoden
- Psychologische Diagnostik



Studiengänge der Psychologie in Tübingen



B.Sc. Psychologie, grundständig



B.Sc. Psychologie, polyvalent



M.Sc. Psychologie



M.Sc. Schulpsychologie



M.Sc. Klinische Psychologie und Psychotherapie



Aufbau des Studiums der Psychologie

Bachelor (B.Sc.)

- 6 Semester (180 ECTS)
- Grundlagen und Methoden
- Basis Anwendung

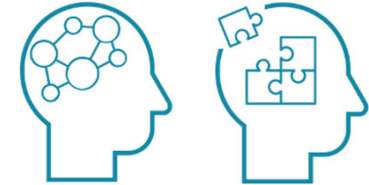

Master (M.Sc.)

- 4 Semester (120 ECTS)
- Spezielle Vertiefungen in Grundlagen und Anwendungen

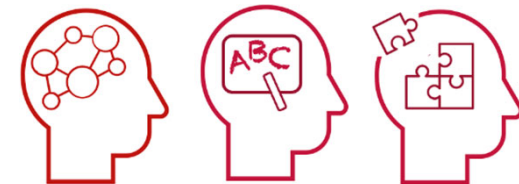

ECTS (European Credit Transfer System)

1 ECTS = 30 Stunden Arbeitsaufwand → 1 Semester = 30 ECTS (900 h)



Studiengänge und typische Übergänge

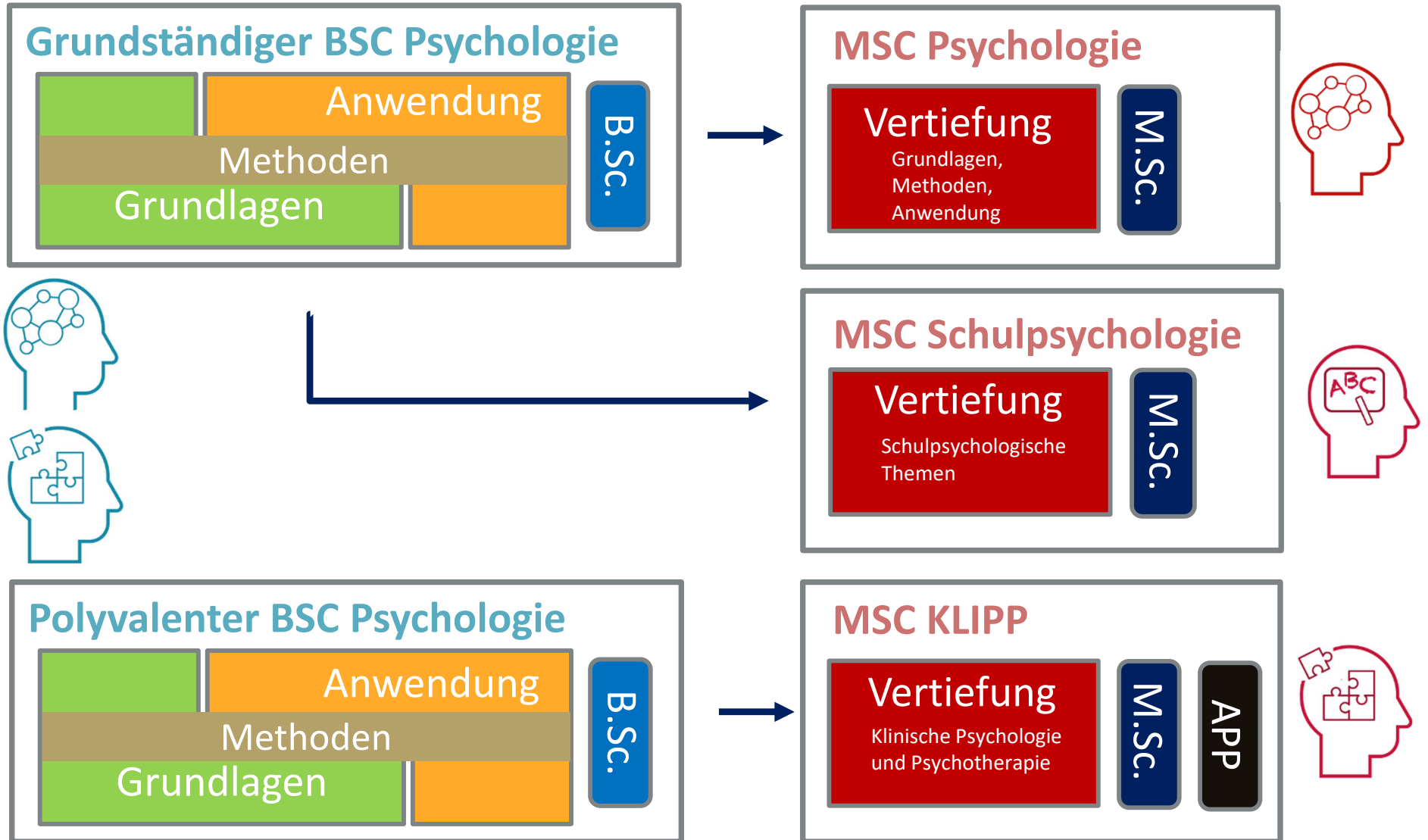



Erstes Semester



- VL Einführung und Geschichte der Psychologie
- VL Allgemeine Psychologie A
- VL Allgemeine Psychologie B
- VL Biologische Psychologie I
- VL Sozialpsychologie I und II
- VL Forschungsmethoden
- VL Statistik I
- P Psychophysiologie

P Beobachtung



VL Grundlagen der
Medizin für
Psychotherapeut*innen



	Montag	Dienstag	Mittwoch	Donnerstag	Freitag
08-10					
10-12	VL Sozial- psychologie Prof. Hütter	VL Biologische Psychologie I Prof. Leuthold	VL Einführung und Geschichte Prof. Kaup	VL Allgemeine Psychologie A Prof. Dignath	
12-14				VL Sozial- psychologie Prof. Hütter	
14-16	VL Statistik I Dr. Wickelmaier	VL Allgemeine Psychologie B Prof. Kaup	VL Statistik I Dr. Wickelmaier		
16-18	VL Forschungs- methoden Prof. Heller				

P Psychophysiologie und P Beobachtung → Einteilung auf verschiedene Gruppen

Anmeldung bis heute 23:59 über alma möglich

VL Grundlagen der Medizin → Blockveranstaltungen am Fr, 14.+ Sa, 15.11.2025



Dozentinnen und Dozenten des 1. Semesters

Lehrveranstaltung	Dozent:in	
VL Einführung und Geschichte VL Allgemeine Psychologie B	Prof. Dr. Barbara Kaup	
VL Forschungsmethoden	Prof. Dr. Jürgen Heller	
VL Statistik I	Dr. Florian Wickelmaier	





Dozentinnen und Dozenten des 1. Semesters

Lehrveranstaltung	Dozent:in	
VL Allgemeine Psychologie A	Prof. Dr. David Dignath	
VL Sozialpsychologie	Prof. Mandy Hütter	
VL Biologische Psychologie I + P Psychophysiologie	Prof. Dr. Hartmut Leuthold	



Dozentinnen und Dozenten des 1. Semesters

Lehrveranstaltung	Dozent:in	
P Beobachtung	Dr. Frank Papenmeier und weitere Lehrende	
VL Grundlagen der Medizin	Dr. med Jan Vagedes	



Fachbereich Psychologie: Standorte

42: Theologicum

53: Kupferbau

40: Fachbereich
Psychologie

48: Neue Aula

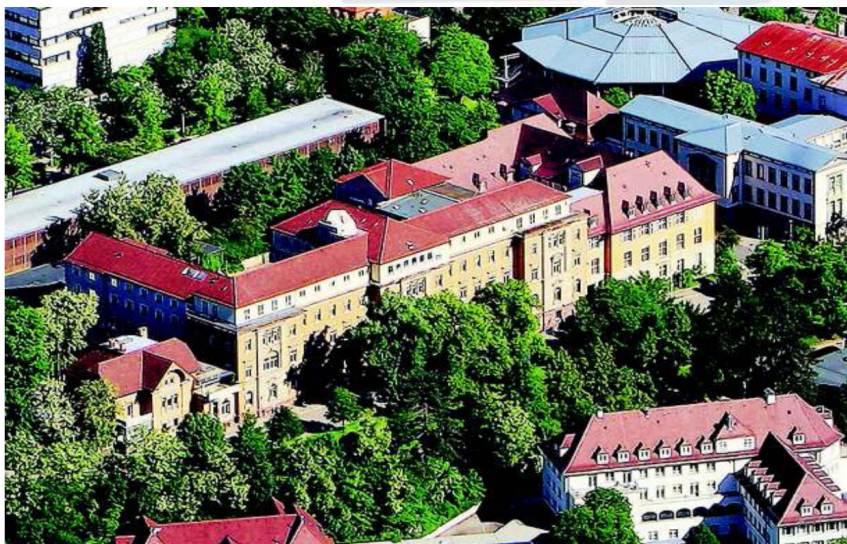

Die ehemalige Tübinger Frauenklinik ist ein imposanter Bau – künftig wird hier das Psychologische Institut unterkommen.

Foto: Grohe

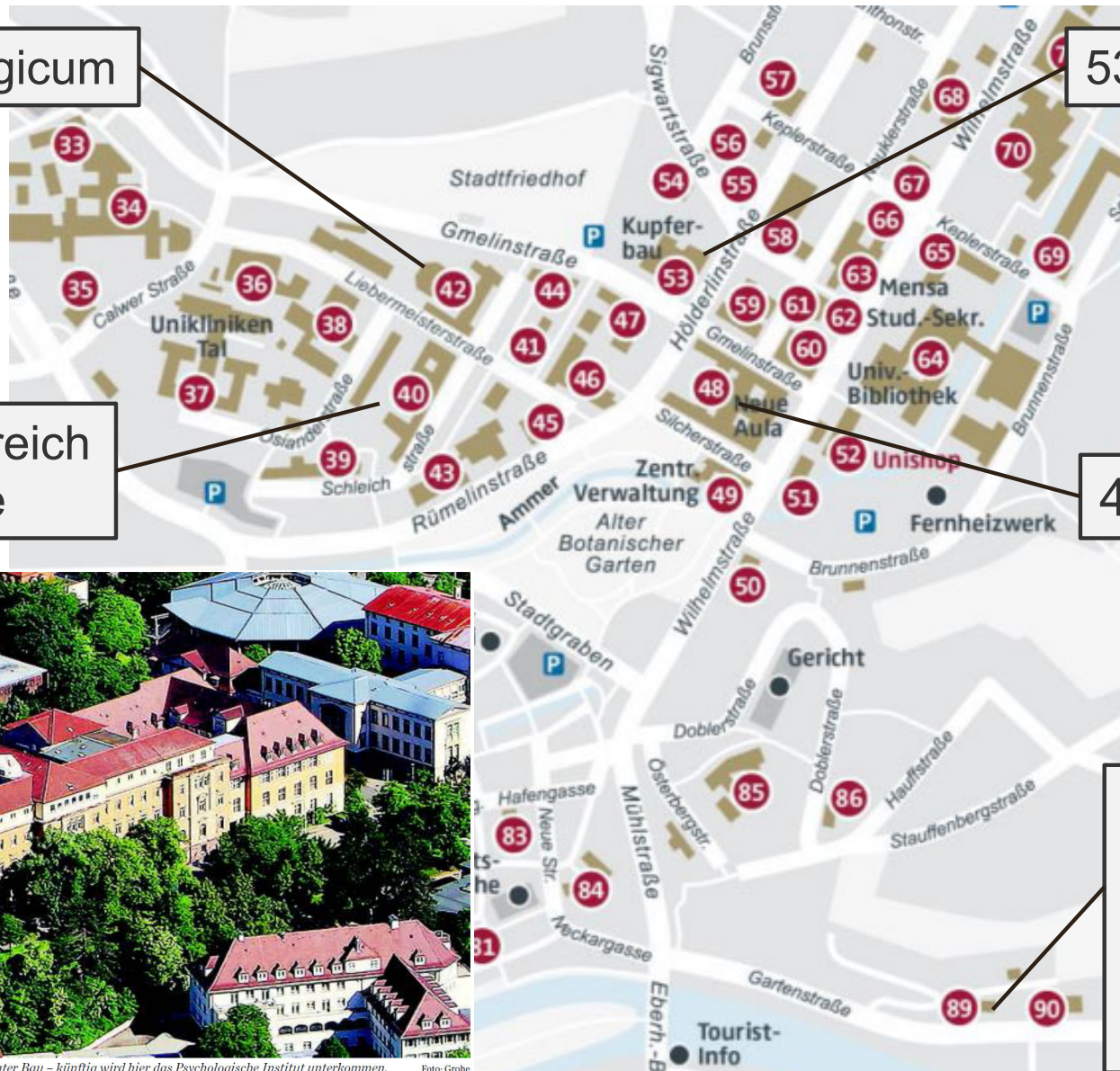

90: Hochschul-
Ambulanz
89: Therapie-
räume für
Studierende





Studienbüro



Dr. Petra Augurzky
07071/29-75626



Mirjam Groß
07071/29-74581

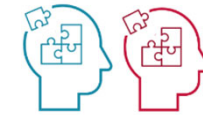

*Insbesondere
approbations-konforme
Studiengänge*

Sprechzeiten

Dienstag 10:00 - 12:00 Uhr und 13:30 - 15:30 Uhr
Donnerstag 10:00 - 11:00 Uhr

E-Mail: studienberatung@psycho.uni-tuebingen.de

Studienrelevante Infos im Web:
Fachbereich Psychologie > Studium > Im Studium



<https://uni-tuebingen.de/fakultaeten/mathematisch-naturwissenschaftliche-fakultaet/fachbereiche/psychologie/studium/im-studium/>



Prüfungsamt

Kontakt: Nicole Grauer

Zentrales Prüfungsamt
Mathematisch-Naturwissenschaftliche Fakultät
Wilhelmstr 19
72074 Tübingen

Zuständig für

- Notenverbuchungen
- Beglaubigungen von Transcripts
- Bafög-Bescheinigungen
- Zeugnisse

KEINE Studienberatung!



WAS? WER? WO?

EIN KURZ-GUIDE ZU DEN ZUSTÄNDIGKEITEN BEI VERWALTUNGSANGELEGENHEITEN

ANGEBOTE DER PSYCHOLOGIE

STUDIENBÜRO PSYCHOLOGIE

- Beratung zur individuellen Planung des Studiums
 - Zeitpunkt der Veranstaltungs- und Prüfungsbelegung (individueller Studienplan)
 - Praktikumsplanung und Zeitpunkt für den Auslandsaufenthalt
 - Besondere Umstände, z.B. Krankheit
 - Vereinbarkeit von Studium und Familie
 - Spitzensport
- Lehr-, Klausur- und Raumplanung
- Lehrevaluation
- Veranstaltungsplanung, z.B. Absolvent:innenfeier, Beteiligung an der Planung der Erstwoche und am Studieninfotag
- Formulare zum voraussichtlichen Studienabschluss und zur berufsrechtlichen Anerkennung

PRÜFUNGSAMT PSYCHOLOGIE

- Klausur- und Prüfungsanmeldung
- Beglaubigtes Transcript of Record
- Verbuchung in Alma:
 - Klausur- und Prüfungsnoten
 - Durch die Modulverantwortlichen am Fachbereich anerkannte Prüfungsleistungen
 - Praktika
 - VP-Stunden (nach vorheriger Anerkennung durch das Sekretariat des AB Forschungsmethoden und Mathematische Psychologie)
- Anmeldung und Entgegennahme von Abschlussarbeiten
- Auskunft zur Exmatrikulation
- Bafög-Bescheinigungen

SONSTIGES

Ansprechpartner für Erasmus und Auslandssemester:
Prof. David Dignath

<https://uni-tuebingen.de/de/15928>



Prüfungsausschuss

Vorsitz: Prof. Dr. Mandy Hütter



Der Prüfungsausschuss ist u.a. zuständig für:

- Gewährung eines Nachteilsausgleichs
- Entscheidung über den Nachweis von Prüfungsunfähigkeit
- Fristverlängerungen bei Prüfungsleistungen und Übertritt der Höchststudiendauer
- Bearbeitung von prüfungsrechtlichen Widersprüchen

Anträge senden Sie bitte an das Prüfungsamt Psychologie:

pruefungsamt.psychologie2@uni-tuebingen.de



Testothek und Computerdiagnostik

Standort

Schleichstr. 4

Ebene 2, 4.244



Öffnungszeiten Vorlesungszeit WS 25/26

Montag: 13:00 - 15:00 Uhr

Dienstag: 16:30 - 18:30 Uhr

Mittwoch: 10:30 - 12:30 Uhr

Donnerstag: 14:00 - 16:00 Uhr

nur nach vorheriger Anmeldung

E-Mail: tests@psycho.uni-tuebingen.de





Nah gelegene Mensen/ Cafeterien

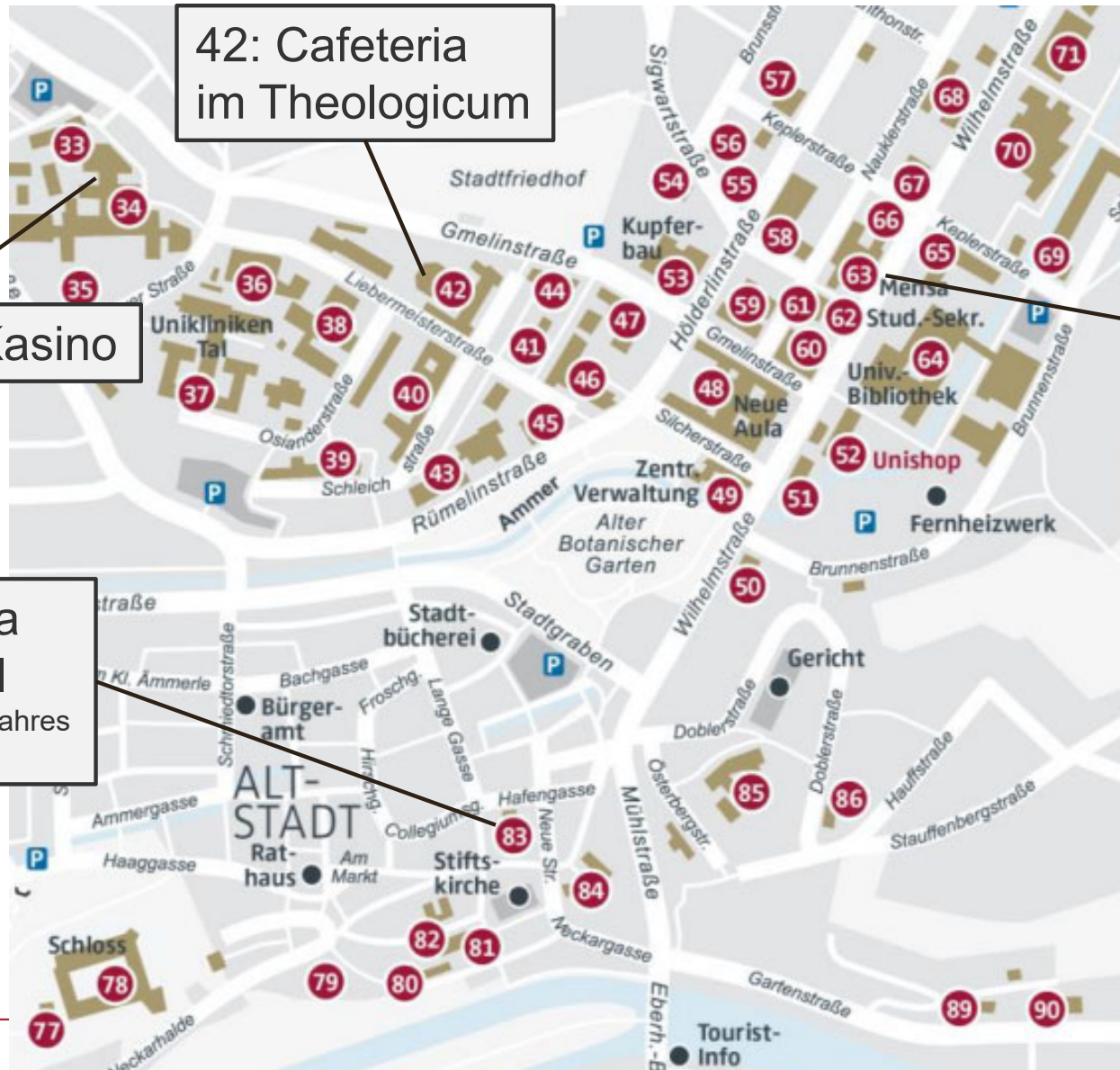

42: Cafeteria
im Theologicum

34: Cafeteria Kasino

63: Mensa
Wilhelmstraße

83: Mensa
Prinz-Karl
(bis Ende des Jahres
in Sanierung)



Euer Mentor:innenteam und die Fachschaft



Engagieren sich für die Belange der Studierenden am Fachbereich und beraten in Fragen der Studienfachwahl oder der Studienorganisation



Fachschaft Psychologie

- Vertretung der Studierenden in Gremien des Fachbereichs, der Fakultät und der Uni, z.B. in der Studienkommission
- Förderung der Gemeinschaft und des Austausches unter den Studierenden durch Spieleabende, (Clubhaus-Fest), jährlichem Grillfest, Vorträgen und Adventscafé
- Organisation der Ersti-Woche und des Mentor:innenprogramms für Erstsemester
- Verantwortlich für die Verwendung studentischer Gelder
- Treffen in wöchentlichen Sitzungen:
dienstags 18 c.t. - Raum 4.221



Freut sich über Neulinge!!

Weitere Infos unter:
www.fs-psycho.uni-tuebingen.de
oder auf Instagram





Die Folien finden Sie unter der Seite
" Informationen für Erstsemester B.Sc. und M.Sc."

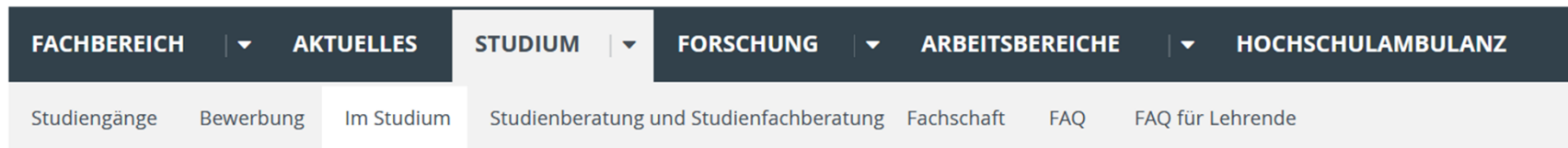

Sie sind hier: [Startseite](#) > [Fakultäten](#) > [Mathematisch-Naturwissenschaftliche Fakultät](#) > [Fachbereiche](#) > [Psychologie](#) > [Studium](#) > [Im Studium](#) > [Informationen für Erstsemester B.Sc. und M.Sc.](#)

Im Studium

Anerkennung von
Prüfungsleistungen

[Informationen für Erstsemester B.Sc.
und M.Sc.](#)

Modulhandbücher,
Prüfungsordnungen und
Studienpläne

Informationen für Studienanfänger*innen

Herzlich Willkommen am Fachbereich Psychologie!

Einführungsveranstaltungen im Bachelor und Master

In der ersten Woche des Wintersemesters finden regulär die Einführungsveranstaltungen für alle neuen Studierenden statt:

- **Bachelor-Studierende:** Dienstag, 15.10.2024 von 16:15 bis 17:45 Uhr, HS 22, Kupferbau