



Infoveranstaltung B.Sc. in
International Economics
und **International Business**
Administration für
ostasiatische Sprachen

Herzlich Willkommen in Tübingen!

7. Oktober 2024

Melanie Goletz



Allgemeine Infos.



B.Sc. in International Economics

- **VWL**-Studium
- parallele **Ausbildung in einem International Profile** in einer oder zwei Sprachen
- **Auslandsstudium**: 1 Semester
- **Schlüsselqualifikationsveranstaltungen**

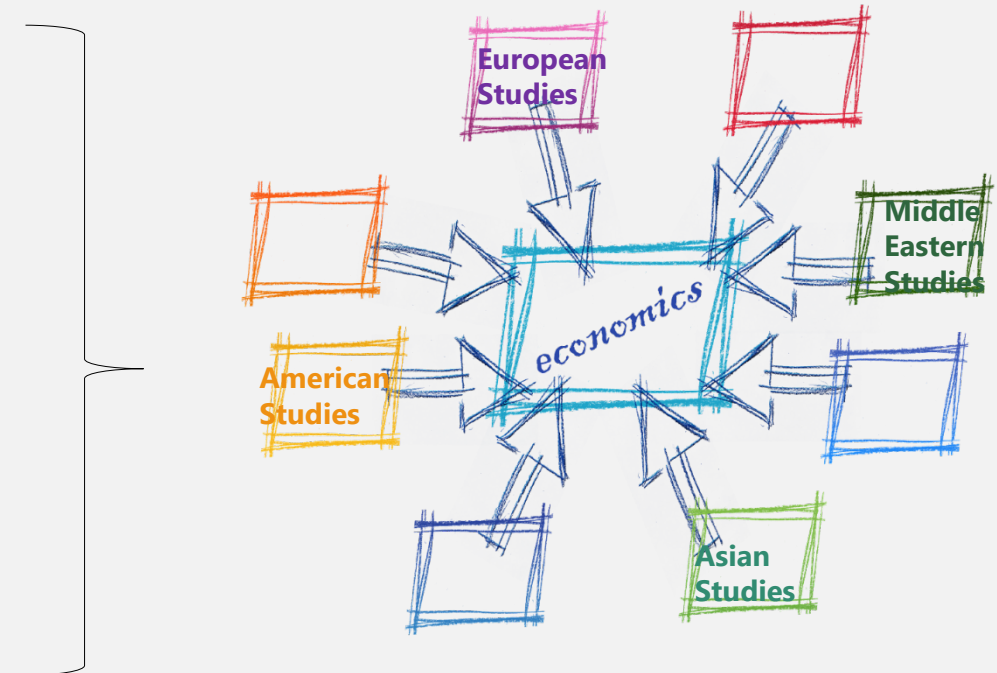



B.Sc. in International Business Administration

- **BWL-Studium**
- parallele **Ausbildung in Sinologie/ Japanologie/ Koreanistik**
- **Auslandsstudium: 1 Semester**
- **Schwerpunktbereich:** International Business
- **Schlüsselqualifikationsveranstaltungen**

Herzlich willkommen bei der Tübinger Sinologie!

歡迎您來到圖賓根大學漢學系!





Informationsmaterialien/-quellen

- **Modulhandbuch** – Teil 1 (die B.Sc.-Studiengänge) und **Modulhandbuch für die außerrfachlichen Veranstaltungen** für Sprachteil
→ Download unter <https://uni-tuebingen.de/de/30991>
→ Studium → Service & Beratung → Downloads & Links (Bachelor)
- **Prüfungsordnungen** – Allgemeiner Teil + Besonderer Teil (Homepage Prüfungsamt)
→ Download unter <https://uni-tuebingen.de/de/129164>
- **ALMA-System** für Vorlesungsverzeichnis und -zeiten
• <https://alma.uni-tuebingen.de>





Studienfachberatung

Melanie Goletz & Team

Dienstag 15-17 Uhr (8.10.-29.10.), ohne
Vor Anmeldung, speziell für Erstsemester

Mittwoch 15-17 Uhr, ohne Voranmeldung

Donnerstag 9-11 & 13-15 Uhr (nach
Vor Anmeldung)

Nähere Infos unter <https://uni-tuebingen.de/de/129646>

*Evtl. Änderungen ab
Vorlesungsstart!*



Nauklerstraße 47

studienfachberatung@wiwi.uni-tuebingen.de

07071/29-76415

(bitte außerhalb der Sprechzeiten anrufen)

Studienfachberatung

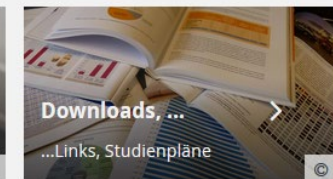



Die Homepage des Fachbereichs

Wirtschafts- und Sozialwissenschaftliche Fakultät
Fachbereich Wirtschaftswissenschaft

FB WIWI | STUDIUM | FORSCHUNG | PERSONEN | INTERNATIONAL | PRAXIS UND ALUMNI

Fakten Studienfachberatung Bibliothek Wiwi-IT Verwaltung/Kontakt

Sie sind hier: Startseite > Fakultäten > Wirtschafts- und Sozialwissenschaftliche Fakultät > Fächer > Fachbereich Wirtschaftswissenschaft > Wirtschaftswissenschaft > [FB WIWI](#)

News



29.09.2023
Willkommen an Bord: Ihr Start im Fachbereich Wirtschaftswissenschaft in Tübingen!
Der Fachbereich Wirtschaftswissenschaft begrüßt voller Vorfreude die neuen Studierenden in Tübingen!

[Mehr erfahren →](#)

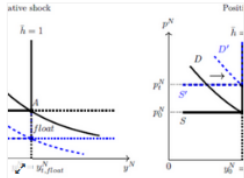

19.09.2023
"Mr Keynes meets the Classics" - Neues Paper im Journal of Political Economy
Das Paper „Mr Keynes meets the Classics: Government spending and the real exchange rate“ wurde vom...

[Mehr erfahren →](#)



12.09.2023
Professor Martin Biewen - Neuer Direktor am Tübinger Institut für Angewandte Wirtschaftsforschung (IAW)
Am 1. September 2023 übernimmt Prof. Dr. Martin Biewen das Amt eines Wissenschaftlichen Direktors...

[Mehr erfahren →](#)

Aktuelles zum Studium +

Studieninteressierte +

Veranstaltungen +

Kontakt & Links +

Jobs +

➤ <https://uni-tuebingen.de/de/11321>





Abonniere die *wiwinews online*, um
zukünftig immer informiert zu sein!

www.bit.ly/wiwinews



Zum Studium.

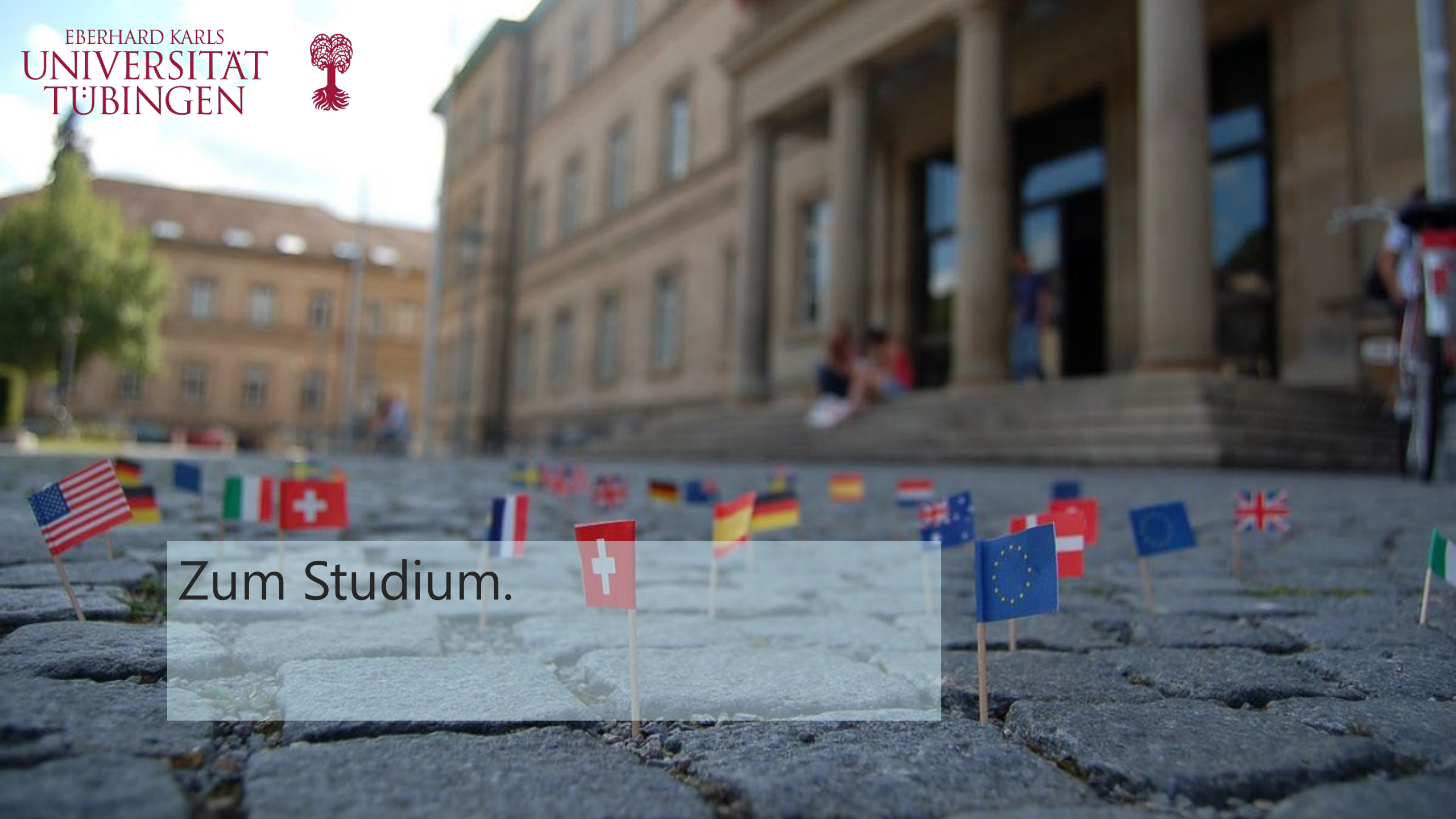



B.Sc. International Economics

Musterstundenplan 1. Fachsemester – Beispiel Englisch/Spanisch

<i>Zeit</i>	<i>Montag</i>	<i>Dienstag</i>	<i>Mittwoch</i>	<i>Donnerstag</i>	<i>Freitag</i>
8-10	S110 Explorative Datenanalyse		z.B. hier: Übung zu S110 Einführung in die Explorative Datenanalyse		
10-12	B110 Einführung in die Betriebswirtschaftslehre	z.B. hier: Übung zu E101 Einführung in die Volkswirtschaftslehre	E101 Einführung in die Volkswirtschaftslehre	S100 Mathematische Methoden der Wirtschaftswissenschaft	z.B. hier: Übung zu S100 Mathematische Methoden der Wirtschaftswissenschaft
12-14	B110 Übung Einführung in die Betriebswirtschaftslehre	z.B. hier: Übung zu B110 Einführung in die Betriebswirtschaftslehre	Propädeutikum Spanisch I (ohne Vorkenntnisse)		
14-16	Propädeutikum Spanisch I (ohne Vorkenntnisse)		Grundkurs Spanisch (mit Vorkenntnissen)	S100 Mathematische Methoden der Wirtschaftswissenschaft	
16-18	Grundkurs Spanisch (mit Vorkenntnissen)	Academic Writing I			
18-20					



B.Sc. International Business Administration

Musterstundenplan 1. Fachsemester – Variante ostasiatische Sprachen (Bsp. Chinesisch)

<i>Zeit</i>	<i>Montag</i>	<i>Dienstag</i>	<i>Mittwoch</i>	<i>Donnerstag</i>	<i>Freitag</i>
8-10	S110 Explorative Datenanalyse	z.B. hier: Übung zu B180 Jahresabschluss	z.B. hier: Übung zu S110 Einführung in die Explorative Datenanalyse		
10-12	B110 Einführung in die Betriebswirtschaftslehre			S100 Mathematische Methoden der Wirtschaftswissenschaft	z.B. hier: Übung zu S100 Mathematische Methoden der Wirtschaftswissenschaft
12-14	B110 Übung Einführung in die Betriebswirtschaftslehre	Modernes Chinesisch Nebenfach Grundstufe I			
14-16		B180 Jahresabschluss		S100 Mathematische Methoden der Wirtschaftswissenschaft	Modernes Chinesisch Nebenfach Grundstufe I
16-18		z.B. hier: Übung zu B110 Einführung in die Betriebswirtschaftslehre			
18-20					



Alma Stundenplanerstellung

alma.uni-tuebingen.de → einloggen → Studienangebot → Veranstaltung suchen (über Titel/Nummer) → Parallelgruppen/Termine

Explorative Datenanalyse | S110 | Veranstaltung

Zurück

Semesterauswahl
Semester Winter 2023/24

Semesterplanung

Grunddaten **Parallelgruppen / Termine** Vorlesungsverzeichnis Gekoppelte Prüfungen Module / Studiengänge

Explorative Datenanalyse ▾

Für Stundenplan vormerken Daten für iCalendar (ics) exportieren Einzeltermine anzeigen Details einblenden

Typ	Semesterkurs	angemeldet:	0
Semesterwochenstunden	2.0	zugelassen:	0
Lehrsprache	deutsch	warteliste:	0
Verantwortliche/-r	▪ Prof. Dr. rer. pol. Martin Biewen		

Änderungen	Rhythmus	Wochentag	Von - Bis	Ausfalltermin	Startdatum - Enddatum	Erw. Tn.	Bemerkung	Durchführende/-r	Raum
	wöchentlich	Di	08:00 - 10:00 c.t.	<ul style="list-style-type: none"> 26.12.2023 02.01.2024 	17.10.2023 - 06.02.2024	400		▪ Prof. Dr. rer. pol. Martin Biewen	Hörsaal 25 (Kupferbau)



Alma Stundenplanerstellung

Bei Sprachkursen zusätzlich → Belegen!

Grundkurs Spanisch (2. Parallelgruppe) ▾

[Vormerkung entfernen](#)
[Daten für iCalendar \(ics\) exportieren](#)
[Einzeltermine anzeigen](#)
[Details einblenden](#)
[Belegen](#)

Semesterwochenstunden	4.0	Maximale Anzahl Teilnehmer/-innen	20
Verantwortliche/-r	▪ Carla Miotto	angemeldet:	0
		zugelassen:	0
		warteliste:	0

Änderungen	Rhythmus	Wochentag	Von - Bis	Ausfalltermin	Startdatum - Enddatum	Erw. Tn.	Bemerkung	Durchführende/-r	Raum
⚠	wöchentlich	Mi	12:00 - 14:00	<ul style="list-style-type: none"> 01.11.2023 27.12.2023 03.01.2024 	18.10.2023 - 07.02.2024				Seminarraum 009 (Neuphilologicum)
⚠	wöchentlich	Mo	12:00 - 14:00	<ul style="list-style-type: none"> 25.12.2023 01.01.2024 	23.10.2023 - 05.02.2024				Seminarraum 009 (Neuphilologicum)



Alma Stundenplanerstellung

Universität Tübingen
Stundenplan für ieco, aaa
Winter 2023/24



	Montag	Dienstag	Mittwoch	Donnerstag	Freitag
08:00 Uhr	E101UE Übung zu Einführung in die Volkswirtschaftslehre, U, 1. PG 08:00 Uhr 10:00 Uhr wöchentlich 23.10.23 - 05.02.24 Seminarraum E 03, WiWi Sem Mohl Status: vorgemerkt	S110 Explorative Datenanalyse, V, 1. PG 08:00 Uhr 10:00 Uhr wöchentlich 17.10.23 - 06.02.24 Hörsaal 25, Kupferbau Status: vorgemerkt		B110UE Übung zu Einführung in die Betriebswirtschaftslehre, U, 6. PG 08:00 Uhr 10:00 Uhr wöchentlich 09.11.23 - 08.02.24 Hörsaal 0.02, VG Wilhelmstraße Status: vorgemerkt	
09:00 Uhr					
10:00 Uhr		B110 Einführung in die Betriebswirtschaftslehre, V, 1. PG 10:00 Uhr 12:00 Uhr wöchentlich 17.10.23 - 06.02.24 Hörsaal 25, Kupferbau Status: vorgemerkt	E101 Einführung in die Volkswirtschaftslehre, V, 1. PG 10:00 Uhr 12:00 Uhr wöchentlich 18.10.23 - 07.02.24 Hörsaal 25, Kupferbau Status: vorgemerkt	S100 Mathematische Methoden der Wirtschaftswissenschaft, V, 1. PG 10:00 Uhr 12:00 Uhr wöchentlich 19.10.23 - 08.02.24 Hörsaal 25, Kupferbau Status: vorgemerkt	S100UE Übung zu Mathematische Methoden der Wirtschaftswissenschaft, U, 7. PG 10:00 Uhr 12:00 Uhr wöchentlich 27.10.23 - 09.02.24 Seminarraum 001 0.01, VG Mittwoch 25
11:00 Uhr					
12:00 Uhr	S_P_gk Grundkurs Spanisch, U, 2. PG 12:00 Uhr 14:00 Uhr wöchentlich 23.10.23 - 05.02.24 Seminarraum 009, Neuphilologikum Status: angemeldet		S_P_gk Grundkurs Spanisch, U, 2. PG 12:00 Uhr 14:00 Uhr wöchentlich 18.10.23 - 07.02.24 Seminarraum 009, Neuphilologikum Status: angemeldet		
13:00 Uhr					
14:00 Uhr				S100 Mathematische Methoden der Wirtschaftswissenschaft, V, 1. PG 14:00 Uhr 16:00 Uhr wöchentlich 19.10.23 - 08.02.24 Hörsaal 25, Kupferbau Status: vorgemerkt	AcEng S: Academic Writing I / Language & Use (Raisig), U, 12. PG 14:00 Uhr 16:00 Uhr wöchentlich 27.10.23 - 09.02.24 Seminarraum 005, Neuphilologikum Status: vorgemerkt
15:00 Uhr					
16:00 Uhr			S100UE Übung zu Explorative Datenanalyse, U, 4. PG 16:00 Uhr 18:00 Uhr wöchentlich 25.10.23 - 07.02.24 HS 4329, Alte Frauenklinik Status: vorgemerkt		
17:00 Uhr					
18:00 Uhr					
19:00 Uhr					

Einzeltermin
 wöchentlich
 Blockveranstaltung, Blockveranstaltung + Sa, Blockveranstaltung + Sa und So
 14-täglich, gerade Wochen, ungerade Wochen
 dreiwöchentlich, vierwöchentlich, jeder 1. Wochentag im Monat, jeder 2. Wochentag im Monat, jeder 3. Wochentag im Monat, jeder 4. Wochentag im Monat, nach Vereinbarung, wird noch bekanntgegeben
 Veranstaltung

Erstellt am Freitag, 29. September 2023 um 13:33 Uhr



Alma Belegungen

Unter Mein Studium → Belegungen sehen Sie den Stand (angemeldet heißt noch nicht zugelassen!)

Belegungen

Sie sehen Ihre aktuellen Belegungen und Zulassungen für das von Ihnen gewählte Semester.

Semesterauswahl

Semester

Aktionen

 [Belegungen und Prüfungsanmeldungen](#)

Ihre Belegungen und Zulassungen

 [Veranstaltungen ausblenden](#)  [Prüfungen ausblenden](#)

 Sie haben sich bisher für keine Prüfung angemeldet.

Veranstaltung: Sprachkurs Modernes Chinesisch Nebenfach Grundstufe I

Termine und Räume

1. Parallelgruppe Modernes Chinesisch Nebenfach Grundstufe I
- jeden Dienstag (17.10.2023 bis 06.02.2024) von 12:00 bis 14:00 wöchentlich in Raum [Seminarraum 301 \(Lothar-Meyer-Bau\)](#)
 - jeden Freitag (20.10.2023 bis 09.02.2024) von 14:00 bis 18:00 wöchentlich in Raum [Hörsaal Mineralogie/LMB H102 \(Lothar-Meyer-Bau\)](#)

Status

Ihr aktueller Status: **angemeldet**
Semester der Leistung: **WiSe 2023**

Aktionen

 [Details anzeigen](#)

 [Abmelden](#)



Alma Vorlesungsverzeichnis

Studienangebot → Vorlesungsverzeichnis anzeigen → 6 Wirtschafts- und Sozialwissenschaftliche Fakultät → Wirtschaftswissenschaft → B.Sc. International Economics (Version 2023)

▼	International Economics - Bachelor of Science Hauptfach (Version 2023)
▼	9055 Studienbegleitende Leistungen B.Sc. International Economics
▼	1111 Pflichtbereich und International Profile B.Sc. International Economics
▶	B110 Einführung in die Betriebswirtschaftslehre
▼	S100 Mathematische Methoden der Wirtschaftswissenschaft
▼	BSC-IEco-S100-23 Veranstaltungen: Mathematische Methoden der Wirtschaftswissenschaft
▼	BSC-IEco-S100-22 VC1 (S100-1) Mathematische Methoden der Wirtschaftswissenschaft
▶	S100 Mathematische Methoden der Wirtschaftswissenschaft - Vorlesung
▶	S100UE Übung zu Mathematische Methoden der Wirtschaftswissenschaft - Übung
▶	SO888 Mathematisches Propädeutikum für Wirtschaftswissenschaftler - Einführungslehre
▶	S110 Explorative Datenanalyse
▶	E101 Einführung in die Volkswirtschaftslehre
▶	S111 Wahrscheinlichkeit und Risiko
▶	B200 Investition und Finanzierung

Hier alle Informationen zu Zeiten, Räumen, Dozierenden, Beginn, Inhalte, Prüfungen, etc.



Alma Vorlesungsverzeichnis

So findet man auch die richtigen Sprachkurse

▼	BSc-IEco-IP-23 Bereich International Profile/Area International Profile (15-30 ECTS-Credits)
▶	BSc-IEco-IP-E-23 Englisch
▶	BSc-IEco-IP-FIPBS-23 Französisch, Italienisch, Portugiesisch/Brasilianisch, Spanisch
▶	BSc-IEco-IP-DSN-23 Dänisch, Schwedisch, Norwegisch
▶	BSc-IEco-IP-PRST-23 Polnisch, Russisch, Serbokroatisch, Tschechisch
▼	BSc-IEco-IP-C-23 Chinesisch
▼	BSc-IEco-IP-C-23 Veranstaltungen: International Profile - Chinesisch
●	BSc-IEco-IP-C-23-VG1 Chinesisch (2CP)
●	BSc-IEco-IP-C-23-VG2 Chinesisch (4CP)
●	BSc-IEco-IP-C-23-VG3 Chinesisch (5CP)
▼	BSc-IEco-IP-C-23-VG4 Chinesisch (6CP)
▶	Modernes Chinesisch Nebenfach Aufbaustufe I - Sprachkurs
▼	BSc-IEco-IP-C-23-VG5 Chinesisch (3CP)
▶	Modernes Chinesisch Nebenfach Grundstufe I - Sprachkurs



Schlüsselqualifikationen

- 9 ECTS-Credits müssen in das Studium integriert werden.
- Details im Modulhandbuch; nur die Kurse, die da drin stehen, können angerechnet werden:
 - Transdisciplinary Course Program, Fremdsprachenzentrum, Zentrum für Datenverarbeitung, Slavisches Seminar, Niederländischkurse, Fachbereich/PC-Labor (Planspiele, Computerkurse, ...), Rethinking Economics, Auslandsaufenthalt → ALMA System und <https://uni-tuebingen.de/de/2824>
 - **Empfehlung: noch nicht im ersten Semester**
- Kurse des FSZ können bereits ab UNIcert-I-Niveau angerechnet werden





SQ888 Mathematisches Propädeutikum für Wirtschaftswissenschaftler

- Nummer: SQ888 (so bei ALMA im Vorlesungsverzeichnis finden)
- **Methodischer Teil als Selbststudium**
- 7. - 9. Oktober jeweils 10.15-11.45 Uhr, AUDIMAX, Neue Aula, Geschwister-Scholl-Platz

→ Infos, Folien, Videos und Aufgabenblätter unter:
<https://uni-tuebingen.de/de/268752>

Statistik und Ökonometrie

Lehr- und Forschungsabteilungen

Statistik, Ökonometrie und Empirische Wirtschaftsforschung

Prof. Dr. Joachim Grammig (Abteilungsleiter)

Dr. Julie Schnaitmann

Dr. Jantje Sönksen

Statistik, Ökonometrie und Quantitative Methoden

Prof. Dr. Martin Biewen

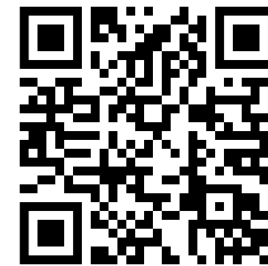



Sprachanmeldungen und Einstufungstests bei Vorkenntnissen

Anmeldung

Anmeldung über die beteiligten Institute:

Welche Sprachkurse sind zu belegen?

→ Modulhandbuch
außerfachliche
Veranstaltungen

Romanistik

Einstufungstest Französisch/ Italienisch /Spanisch /Portugiesisch 9. Oktober 2024, 12-14 Uhr bzw. 14-16 Uhr

obligatorisch für alle IEcos mit Französisch, Italienisch, Spanisch, Portugiesisch, die Vorkenntnisse der jeweiligen Sprache haben.

Anmeldung für den Einstufungstest und weitere Informationen unter:
<https://uni-tuebingen.de/de/182239#c1582964>



Anglistik

Der Kurs „Academic Writing I“ formerly known as Language and Use.

Anmeldung über ALMA bis 13. Oktober
Ein Sprachtest (z.B. TOEFL) kann die Veranstaltung ersetzen. Informationen hierzu: <https://uni-tuebingen.de/de/3575>





Einstufungstests bei Vorkenntnissen

Slavistik

Einstufungstest:

Russisch, Freitag, 11. Oktober ab
9.00 Uhr (Anmeldung:
slavistik@uni-tuebingen.de)

Alle anderen Sprachen, Freitag, 11.
Oktober 10.00 Uhr (Anmeldung:
slavistik@uni-tuebingen.de)

Koreanistik

Einstufungstest:

Freitag 11. Oktober, 10-14 Uhr
(Anmeldung bis 4. Oktober:
euna.kim@uni-tuebingen.de)

Japanologie

Einstufungstest:

14. Oktober um 10.15 Uhr
(schriftlich)

14. Oktober um 16.15 Uhr
(mündlich)

(Anmeldung bis 11. Oktober:
akemi.hameda@uni-tuebingen.de)



Einführungsveranstaltungen Asien-Orient-Institut I

Sinologie/Chinese Studies

Orientierungsveranstaltung
Sinologie/Chinese Studies

Mittwoch, 9. Oktober 2024, 14.00
Uhr

Übungsraum E07, Mohlstraße 36

Anmeldung über alma
bis 31. Oktober

Modernes Chinesisch Nebenfach
Grundstufe I

Japanologie

Orientierungsveranstaltung
Japanisch

Mittwoch, 16. Oktober 2024,
16.15 Uhr,

Raum 2.10, Köstlinstraße 6

[https://uni-
tuebingen.de/de/36159#c1400065](https://uni-tuebingen.de/de/36159#c1400065)

Anmeldung über alma bis 13.
Oktober zu Grundkurs Japanisch
I: Mündliche Kompetenz und
Grundkurs Japanisch I:
Schriftliche Kompetenz



Koreanistik

Orientierungsveranstaltung
Koreanisch

15. Oktober 2024, 10 Uhr,
Raum 30, Wilhelmstraße 133

Anmeldung bis 6. Oktober
2024 über alma für Basis
Koreanisch I (NF/Wiwi) und
Koreanisch Aktiv I (NF/Wiwi):





Einführungsveranstaltungen Asien-Orient-Institut 2



Middle Eastern Studies

Orientierungsveranstaltungen für Studierende der Abteilung für Orient- und Islamwissenschaft (Arabisch, Persisch, Türkisch)

Mittwoch, 16. Oktober, 16.15Uhr Hörsaal 102
Lothar Meyer Bau (Wilhelmstraße 56)

South Eastern Studies

Orientierungsveranstaltungen für Studierende mit Hindi + Malayalam

Mittwoch 16. Oktober, 16.15 Uhr,
Hörsaal 004, Nauklerstraße 35

Arabisch / العربية





Einführungsveranstaltungen Neuphilologie

Romanistik

Infoveranstaltung für IEco-
Studierende mit romanischen
Sprachen: **Dienstag, 8. Oktober**
16.00 Uhr, Seminarraum 27,
Wilhelmstraße 50 (Brechtbau)

<https://uni-tuebingen.de/de/35035>



Anglistik/Amerikanistik

Einführungsveranstaltung:
Dienstag, 8. Oktober, 14.15 Uhr
Hörsaal 406 Neuphilologicum,
Wilhelmstraße 50

English Department Help Desk:
<https://uni-tuebingen.de/de/6604>

Sprechstunde Stu Watts: montags
9-10 Uhr, Zimmer 307,
Wilhelmstraße 50 oder per Mail an
stuart.watts@uni-tuebingen.de



Slavistik/Skandinavistik

Slavistik: Einführungsveranstaltung:
Montag, 14. Oktober, 12.15 - 13 Uhr,
Seminarraum 037, Neuphilologicum,
Wilhelmstraße 50

Skandinavistik: Dienstag, 15.
Oktober, 12.15 Uhr, Seminarraum
030, Neuphilologicum, Wilhelmstraße
50

(Grammatik Vorkurs Skandinavistik:
Mittwoch, 16. Oktober von 9-12 Uhr
in Seminarraum 034 im Brecht-Bau,
Wilhelmstraße 50) → Überschneidung
mit E101 Einführung in die VWL



B.Sc. International Economics – International Profile

Seit Wintersemester 2023/24: **International Profile umfasst 15-30 ECTS-Credits**

- d.h. für alle **asiatischen Sprachen**: Ihr belegt **eine Sprache mit 30 ECTS-Credits** (und 57 ECTS-Credits in der Summe in den drei Schwerpunktbereichen)
- d.h. für alle **europäischen Sprachen**: Ihr könnt wählen, ob Ihr
 - **zwei Sprachen** belegt mit **15 ECTS-Credits in jeder Sprache** (und 57 ECTS-Credits in der Summe in den drei Schwerpunktbereichen)
 - nur **eine Sprache** belegt mit **15 ECTS-Credits** in dieser Sprache und die anderen **15 ECTS-Credits stattdessen in den Schwerpunktbereichen mehr** macht (in der Summe 72 ECTS-Credits in den drei Schwerpunktbereichen)
- Muss **nicht jetzt entschieden** werden, übrige Sprachkurse können auch im Modul Schlüsselqualifikation anerkannt werden (max. 9 ECTS-Credits)!



Semesterbeginn

Vorab:

Einführung und Begrüßung

Informationen der Studienfachberatung & des Prüfungsamts

Freitag, **11. Oktober 2024, 11.15 Uhr (!)**,
Hörsaal 9 Neue Aula, Geschwister-Scholl-
Platz

Start:

- Vorlesungsbeginn: **14. Oktober 2024**

- **1. Vorlesung:**

Explorative Datenanalyse

Montag 14. Oktober, 8.15-9.45 Uhr,

Hörsaal 25, Kupferbau, Hölderlinstraße 5





Das WiWi-Netzwerk: aktuelle und ehemalige Studierende im Austausch

- LinkedIn-Gruppe für alle Fragen zu Studium und Berufswahl
- Veranstaltungen
- Mentoring-Programme



wiwituebingen



WiWi-Netzwerk/
WiWi-Network Tübingen



www.wiwi.uni-tuebingen.de/veranstaltungen



Eure Fragen ?

DANKE.

Kontakt: Melanie Goletz

Fachbereich Wirtschaftswissenschaft

Nauklerstraße 47, 72074 Tübingen

Telefon: +49 7071 29-76415

studienfachberatung@wiwi.uni-tuebingen.de



Vortragsfolien werden hier online gestellt:

<https://uni-tuebingen.de/de/55589#c610996>





Vorlesungen/Übungen im Wintersemester – wo finde ich was? 1

S110 Explorative Datenanalyse:

- Vorlesungen: im Hörsaal 25, Kupferbau Mo 8-10 Uhr c.t.
- Vorlesungsunterlagen: über ILIAS, weitere Infos demnächst hier: <https://uni-tuebingen.de/de/268764>
- Übungen: ab 21. Oktober

E101 Einführung in die Volkswirtschaftslehre (i.d.R. nur IEco im 1. Fachsemester):

- Vorlesungen: im Hörsaal 25, Kupferbau, Mi 10-12 Uhr c.t.
- Vorlesungsunterlagen: über ILIAS
- Übungen: ab 22. Oktober

B110 Einführung in die Betriebswirtschaftslehre:

- Vorlesungen: im Hörsaal 25, Kupferbau Mo 10-12 Uhr c.t. **und** 12-14 Uhr c.t.
- Vorlesungsunterlagen: über ILIAS
- Übungen: ab 22. Oktober



Vorlesungen Wintersemester – wo finde ich was? 2

S100 Mathematische Methoden der Wirtschaftswissenschaft

- Vorlesungen: im Hörsaal 25, Kupferbau von Do 10-12 Uhr c.t. **und** 14-16 Uhr c.t.
- Vorlesungsunterlagen: über ILIAS; Details auf Lehrstuhlwebsite: <https://uni-tuebingen.de/de/268758>
- Übungen: ab 21. Oktober

B180 Jahresabschluss (i.d.R. nur IBA im 1. Fachsemester):

- Vorlesungen: im Hörsaal 25, Kupferbau, Di 14-16 Uhr c.t.
- Vorlesungsunterlagen: über ILIAS
- Übungen: ab 21. Oktober



Studienelemente

- Klausuren am Semesterende
- Orientierungsprüfung
- Bachelorprüfung



Auslandsstudium (Beispiele von Partnerunis)

USA:

Arizona State University

University of Berkley

California State University

University of Maryland

University of Michigan (Ann Arbor)

State University of New York (Stony Brook)

Texas A & M University

Tufts University (Boston, Ma)

University of Washington (Seattle)

Yale University (New Haven, Ct)

Südamerika:

Universidad Nacional de Córdoba (Argentinien)

Universidade de Saõ Paulo (Brasilien)

Universidad de las Américas (Mexico)

Pontificia Universidad Católica (Santiago de Chile)



Auslandsstudium (Beispiele von Partnerunis)

Europa:

Göteborg, Uppsala, Lund, Jönköping, Oulo, Vaasa,

Leuven, Liege, Roskilde, Amsterdam

Grenoble, Lyon, Poitiers, Aix-Marseille, Paris Descartes, Angers
Athen, Reading, Limerick

Barcelona, Bilbao, Granada, Madrid, Oviedo, Málaga, Sevilla

Lleida, Leiria,

Milano, Pavia, Torino,

Lodz, Krakau, Bratislava, Budapest, Brno,

Ankara, Istanbul

Timisoara

Weitere Austauschmöglichkeiten u.a. nach

Australien

Kanada

Südafrika

China

Japan

Korea

Osteuropa



Studienverlaufspläne im Vergleich

1. Fachsemester

EcoBA

Einführung in die Betriebswirtschaftslehre
Explorative Datenanalyse
Mathematische Methoden der Wirtschaftswissenschaft
Jahresabschluss
Einführung in die Volkswirtschaftslehre

Int. Eco

Einführung in die Betriebswirtschaftslehre
Explorative Datenanalyse
Mathematische Methoden der Wirtschaftswissenschaft
Einführung in die Volkswirtschaftslehre
International Profile

Int. BA

Einführung in die Betriebswirtschaftslehre	6
Explorative Datenanalyse	6
Mathematische Methoden der Wirtschaftswissenschaft	6
Jahresabschluss	6
Bereich Sprache	6



Studienverlaufspläne im Vergleich

2. Fachsemester

EcoBA

Wahrscheinlichkeit und Risiko
Investition und Finanzierung
Makroökonomik I
Mikroökonomik I
Internes Rechnungswesen

Int. Eco

Wahrscheinlichkeit und Risiko
Investition und Finanzierung
Makroökonomik I
Mikroökonomik I
International Profile

Int. BA

Wahrscheinlichkeit und Risiko	6
Investition und Finanzierung	6
Internes Rechnungswesen	6
Bereich Sprache (9)	6
Schlüsselqualifikation (3)	6